

こうほういたくら

6

2018 JUNE NO.767

ITAKURA TOWN PUBLIC RELATIONS MAGAZINE

ITAKURA

いたくら
すまいる

揚舟の船頭さんたち
問合せ 商工観光係
☎70-4040





- ア 地域の高齢者に定期的な訪問等を行っています
振り込め詐欺などの注意喚起を行いました
- イ 自立支援の現場でボランティアをすることで、委員
としての活動や心構えの参考にしています
- ウ 入浴後のケアなどをお手伝い。地域の高齢者のみな
さんとの交流が、地域福祉活動のヒントになります
- エ 児童館での行事に参加。お母さんとのふれあいは、
子育てに関する情報や課題を得る機会になります

④連絡通報 住民が、それぞ
れのニーズに応じたサービ
スを得られるよう、関係行政機
関、施設、団体等に連絡し、
必要な対応を促すパイプ役と
なります。

⑤調整 住民の福祉ニーズに
対応し、適切なサービスの紹
介や利用調整を支援します。

⑥生活支援 住民が求める生
活支援活動を自ら行い、また
支援体制を作っていきます。

⑦意見提起 活動を通じて得
た問題点や改善策について取
りまとめ、必要に応じて協議
会を通して関係機関等に意見
を提起します。



民生委員児童委員は、地域の実情にあわせて、福祉に関する幅広い活動を行っています。また、児童福祉に関する事項を専門に担当する主任児童委員がいます。民生委員児童委員・主任児童委員は、地域住民である皆さんと同じ立場で相談にのり、必要に応じて、福祉制度や子育て支援サービスを受けられるように関係機関へつなぐ役割を果たしています。その役割や活動について紹介します。

民生委員児童委員、主任児童委員は あなたの身近な相談相手

活動内容とは

- ◆民生委員児童委員
 - ・担当地区を持ち、高齢者や障害のあるかたの福祉に関すること、子育ての不安に関することなど、様々な相談・支援を行います。
 - ・担当地区の高齢者や障害のあるかた、児童、母子父子家庭などの状況を把握するよう努めます（訪問活動や情報収集を行います）。
 - ・必要な福祉サービスの情報を提供します。
 - ・支援が必要なかたの様々な相談に応じ、行政などの関係機関へつなぎます。
 - ・福祉事務所や役場、社会福祉協議会が行う業務に協力します。
- ◆主任児童委員
 - ・地域の児童福祉に関する機

民生委員児童委員活動の7つの働き

- ①社会調査 担当地区内の住民の実態や福祉ニーズを日常的に把握します。
- ②相談 地域住民が抱える課題について、相手の立場に立ち、親身になって相談にのります。
- ③情報提供 社会福祉の制度やサービスについて、その内容や情報を住民に的確に提供します。

◆こんな心配ごとはありませんか？

相談内容に応じて支援

- 両親の介護に疲れた
- 身体に障害があるため、該当になる福祉サービスを教えてほしい
- 健康に不安があり、医療費等が心配
- 高齢者のひとり暮らし、さみしく心細い
- 初めての妊娠、出産に向けて色々不安です
- 子育てが大変、身近に頼れる人がいません
- いじめで学校生活に悩んでいます
- 生活費に不安があります

さまざまな事業に協力

民生委員児童委員は、町や

安心して相談ください

民生委員児童委員は、日頃から福祉関係の講習会の受講や福祉施設の視察研修などを実施し、知識の習得に努めています。

お悩み、困りごと、心配ごとなどがありましたら、ぜひ地域の民生委員児童委員にご相談ください。民生委員児童委員は、相談の秘密を必ず守ります。

救急医療情報キット ひとり暮らし高齢者へ 無償で配布

板倉町民生委員児童委員協議会では、ひとり暮らし高齢者などを対象に、救急医療情報キットを無償で配布しています。

救急医療情報キットは、かかりつけ医療機関、持病や服用中の薬、また緊急の連絡先など、救急時に必要な情報を記録した用紙を保管し、自宅まで万一のことが起きた際に、救命活動や災害時の医療救護活動が迅速に行われるように備えるものです。配布をご希望されるかたは、各地区担当の民生委員にお話しください。



募集職種
①一般事務職 若干名
②保健師 若干名
受験資格
募集要項をご確認ください。
(募集要項は町公式ホームページに掲載しています)
試験日および会場
第一次試験
7月22日(日) 中央公民館
受験手続き
次の書類を受付期間内に提出してください。

採用試験申込書(役場配付様式)
○大学等の卒業証明書(または卒業見込証明書)
○大学等の成績証明書
受付期間 6月21日(木)まで(土・日曜日を除く)
受付時間
午前8時30分〜午後5時15分
申込み・問合せ 秘書人事係
☎内線111
http://www.town.itakura.gunma.jp

お知らせ
平成31年4月1日採用
町職員新規採用試験を行います

5月10日(木)に開催された板倉町体育協会総会で、小野田



小野田元伸さん
(大字飯野)

お知らせ
板倉町体育協会会長
小野田元伸さんが新たに就任されました

元伸さん(大字飯野)が新たに町体育協会会長に就任されました。
また、今回の改選で退任された前会長の秋元達雄さん(泉野)は、4年間にわたり板倉町の社会体育振興に貢献されました。
問合せ 海洋センター
☎8210858

日次	期日	会議名	開議時刻	事項
1日目	6月5日(火)	本会議	午前9時	初日
		委員会	本会議終了後	予算決算常任委員会(補正予算審査)
2日目	6月6日(水)	本会議	午前9時	一般質問(2人)補正予算採決
3日目	6月7日(木)	委員会	午前9時	総務文教福祉常任委員会(所管事務調査)
4日目	6月8日(金)	委員会	午前9時	産業建設生活常任委員会(所管事務調査)
5日目	6月9日(土)	休日		
6日目	6月10日(日)	休日		
7日目	6月11日(月)	休会		自宅審議
8日目	6月12日(火)	本会議	午前9時	最終日

6月議会定例会が6月5日(火)から12日(火)までの8日間の日程で開催されます。今回の定例会では、報告4件、専決処分事項の承認3件、条例の一部改正議案3件、防災ラジオの導入に係るシステム整備工事契約議案1件、役場庁舎建設工事に係る変更契約議案3件、平成30年度補正予算議案2件などが審議される予定です。
議会初日には、各種議案の審議決定を行い、平成30年度補正予算議案については、予算決算常任委員会へ付託し、細部にわたって慎重に審査を行います。
2日目には、事前に通告のあった議員2人が登壇し、一

お知らせ
6月議会定例会を開催
防災ラジオの導入に係るシステム整備工事契約議案などを審議

◆一般質問通告者、質問要旨
日程 6月6日(水)
本間清議員(9時〜)
①渡良瀬遊水地ポランテアガイドについて
②マイナンバーカードについて
③ドローン(小型無人機)の利活用について
青木秀夫議員(10時15分〜)
①法定合併協議会について
②館林市の財政状況について
③合併協議会の協議事項の内容について



問一答方式で行財政全般にわたって一般質問を行います。その後、平成30年度補正予算審査結果についての委員長報告のち、採決が行われます。
また、会期中には各常任委員会において、町が今後取り組む事務事業などについて、所管事務調査を行います。
票に住所、氏名、年齢をご記入いただくことで、どなたでも自由に傍聴することができます。
※詳しくは、町公式ホームページに掲載します。
http://www.town.itakura.gunma.jp
問合せ 庶務課
☎内線511

お知らせ
児童手当現況届
6月29日までに提出してください



児童手当を受給されている方は、毎年6月に現況届の提出が必要です。
これは、受給資格の有無や所得状況を確認するためのもので、提出がない場合には、

6月分以降の児童手当が支給停止となりますので、ご注意ください。
提出期限 6月29日(金)(必着)
提出方法 該当するかたには届出様式を郵送します。必要書類を添付して提出期限までに福祉課子育て支援係へ持参していただくか、または郵送してください。
問合せ 子育て支援係
☎内線314

新庁舎建設工事



躯体工事を行っています



新庁舎建物3階部分の鉄筋、型枠、コンクリート工事を行っています。

問合せ 企画調整係
☎内線141

写真レポート

ew town hall

【入札結果】 予定価格が250万円を超えるものを掲載。全ての入札結果および詳細は町ホームページに掲載しています。 問合せ 財政係 ☎内線132

執行日	件名	場所	予定価格(税抜)設計金額(税抜)	最低制限価格(税抜)	落札金額(税抜)	落札率	落札者
4月26日(木)	下五箇地区洪水避難タワー新設工事	下五箇地内	2,225万円	1,557万円	2,100万円	94.4%	尾崎建設㈱
4月26日(木)	板倉町総合老人福祉センター空調設備改修工事	板倉地内	1,352万円	946万円	1,300万円	96.2%	㈱岩崎設備
4月27日(金)	邑楽東部第1排水機場点検整備業務委託	海老瀬地内	422万円	-	400万円	94.8%	㈱スガテック



広報いたくら表紙
登場グループ募集

広報いたくらの表紙「すまいるいたくら」に登場してくれるグループを募集します。一つの目標に向かって活動しているグループが対象です。広報いたくらの表紙に登場して、自慢の笑顔を発表しませんか。
申込方法 はがき、メール、電話など、連絡方法はなんでもOKです。メール、はがきの場合は、タイトルを「すまいるいたくら応募」として、次の①〜④を記入してください。
①グループ名
②代表者の住所、氏名、電話番号
③人数
④活動内容やエピソード
掲載をお願いするグループには、連絡を差し上げます。
申込み・問合せ 情報広報係
☎内線152
✉ jounhou@town.itakura.gunma.jp



歯の健康で体も健康に
「歯と口の健康週間」



6月4日(月)から10日(日)は、「歯と口の健康週間」です。

食後の歯磨き習慣や、定期的な歯科受診は、歯と口の健康に欠かせません。

自分の歯や口で食事ができることは、食生活を豊かにするだけでなく、健康づくりや病気の予防にもつながります。毎日使う自分の歯を大切にしましょう。

問合せ 保健センター
82-3757

歯周病検診が
受けやすくなりました

健康エンジョイポイント対象
今年度から歯周病検診の期間が長くなりました。さらに町内だけでなく館林市邑楽郡

- 受診票をお送りしますので、保健センターへご連絡ください。(集団検診については、5月に受診票とご案内を対象者に配布しましたので、そちらをご確認ください)
- 個別検診実施期間
6月11日(月)～11月30日(金)
- 実施医療機関(50音順)
館林市
公立館林厚生病院
82-3140
土井レディースクリニック
82-8841
真中医院
82-1630

群馬テレビ特別番組
「35市町村長に聞く2018」
・6月18日(月) 午後7時30分～8時
・(再)6月19日(火) 午後3時30分～4時
板倉町長が出演します。ぜひご覧ください。
問合せ 秘書人事係 内線111

内の指定歯科医院でも受診ができるようになっていきます。

歯の健康は全身の病気と関係があり、予防することで健康に繋がります。今年も節目となる年齢のかたに、歯周病検診を実施します。この機会にぜひ受診してください。

対象者 40・50・55・60・70歳のかた(平成31年3月末時点)
内容 問診、口腔内・歯周病などのチェック、歯科相談、ブラッシング指導
料金 500円

※検診をしたうえで治療行為が行われた場合、治療費は別途本人負担となります。
受診方法 実施医療機関へ事前に予約後、受診案内通知(受診券)を医療機関に持参し、受診してください。

受診期間 6月1日(金)～10月31日(水)
実施場所 歯科医師会加入指定医療機関(受診券の裏面にてご確認ください)
問合せ 保健センター
82-3757

健康の鉄人教室(第3回)
ねころびクス

健康エンジョイポイント対象
体力に自信のないかたで

- まりレディースクリニック
82-7775
邑楽郡
井上医院(邑楽町中野)
88-6300
小西医院(千代田町赤岩)
86-2261
自己負担金 500円(70歳以上および平成30年度無料クーポン対象者は無料)
- 申込み問合せ 保健センター
82-3757

も、手軽に体操できます。

日時 6月19日(火)
午後1時30分～午後3時
場所 海洋センター体育館
定員 30名
内容 寝ころんでできる体操

講師 武藤雅美(いんストラクター)(日本フィットネス協会)
持ち物 体育館シューズ・ヨガマット(お持ちのかた)
申込み・問合せ 介護高齢係
内線325

健康づくりで大切なことは、まずは自分の体を知ることです。半期に1度の体力測定で自分の体力を確かめましょう。

日時 6月24日(日)
午前9時30分～正午
場所 海洋センター体育館
費用 無料
対象 20歳以上80歳未満の男女
定員 高齢の部 30名
成人の部 30名

測定種目 握力や上体起こしなど6種目(各部で一部種目が異なります)
持参品 体育館シューズ、タオル、飲み物

健康づくり
体力測定教室

健康エンジョイポイント対象
健康づくりで大切なこと

【講話】転倒予防、骨折予防、認知症予防、食事および口腔ケアなど
【実技】筋トレ、ストレッチおよび簡単な体操など
※内容は変更になることあり
講師 慶友整形外科病院(館林地域リハビリテーション広域支援センター)
募集人数 20名程度
参加費 無料
申込期限 6月27日(水)
その他 研修修了者には認定証が交付されます。

健康エンジョイポイント対象
いのちを救う愛の献血にご協力をお願いします。
日時 7月5日(木)
午前の部 午前10時～正午
午後の部 午後1時～3時30分
場所 総合老人福祉センター
問合せ 社会福祉係
内線311



ご協力ください
愛の献血

健康エンジョイポイント対象
子宮頸がん個別検診
子宮頸がんは、最近特に若年化が目立ち、20～30歳代で発症するケースが増えてきています。初期段階ではほとんど自覚症状がなく、そのため20歳を過ぎたら定期的に検診を受けることが大切です。
町の子宮頸がん検診は、個別検診と集団検診のどちらかを選択できます。個別検診を希望される場合、個別検診用

オル、飲み物
申込期限 6月15日(金)
※医師から運動を制限されているかたは、参加をご遠慮ください。

申込み・問合せ 海洋センター
82-0858
○介護高齢係
内線325

健康エンジョイポイント対象
タブレット端末iPadを使って、認知症予防のトレーニングを行います。
期間 7月5日～8月30日
毎週木曜日 午後1時30分～3時(全8回)※8月16日はお休み
場所 中央公民館第1会議室
対象 認知症予防に興味のある65歳以上のかた
参加費 無料
定員 20名
申込期限 6月22日(日)
申込み・問合せ 介護高齢係
内線324

夏季
あたまのたいそう教室

牛乳パックのリサイクル

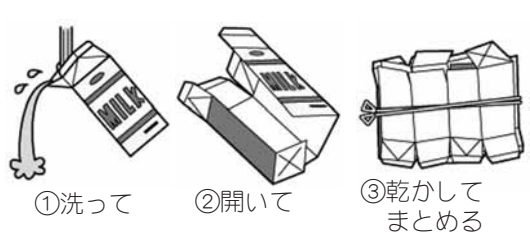

回収場所へ
持ち込みます

- 公民館
 - いたくらリサイクルセンター
 - 回収ボックスのあるお店
- 購入した商品は回収ボックスへ

※ごみステーションでの回収は行っていません。
※雑がみ(お菓子の箱、ティッシュペーパーの箱など)と混ぜないようにしてください。
※中にアルミがついているものや、リサイクルマークがないものは、燃えるごみです。

飲み終わった牛乳パック約6枚(1000ml)は、再生することでトイレットペーパー1本に生まれ変わります。ごみとして捨ててしまうなんてもったいないですよ。

面倒かもしれませんが、少しの手間がエコにつながります。みんなで資源を大切にしましょう。

問合せ 環境係 82-5371

有料広告募集中!

『広報いたくら』へ有料広告を掲載しませんか?
広告媒体 広報いたくら(部数5,000部前後、毎月1日発行)
対象企業 公社・公益法人ならびに事業所を有する私企業・事業者
料金 下1段(横179mm×縦45mm)1回当たり12,000円
下1段2分の1(横88mm×縦45mm)1回当たり6,000円
申込み・問合せ 情報広報係 内線152

有料広告掲載欄

【広告】

介護支援専門員実務研修
受講試験のご案内



試験日 10月14日(日)
合格発表 12月4日(火)
試験会場 上武大学伊勢崎キャンパスなど
受験資格 保健・医療・福祉の分野で5年以上かつ900日以上の実務経験がある人
出願期間 6月4日(月)～29日(金)
出願方法 試験案内に付属してある受験申込書により群馬県社会福祉協議会福祉人材課に申し込んでください。
試験案内の配布 開始日時 6月4日(月)から
配布場所 県内の各保健福祉事務所、板倉町健康介護課介護高齢係
問合せ 群馬県社会福祉協議会

会福祉人材課
027128014107

くらし

地域連携サイエンス
カフェを開催します



地域連携事業の一環として、板倉町、館林市、東洋大学の共催で科学を身近に感じていただく地域連携サイエンスカフェを開催します。
身近なテーマで、科学についてわかりやすくお話ししますので、コーヒーやお菓子を飲食しながら、気軽な雰囲気の中でサイエンスカフェをお楽しみください。
日時 6月22日(金)
午後5時～6時
場所 東洋大学板倉キャンパス第2学生食堂
テーマ 「運動と栄養の関わり」骨折とホモステインの関係」

講師 太田昌子 准教授(東洋大学食環境科学部健康栄養学科)
参加費 無料
申込み 不要
対象 どなたでも参加大歓迎
問合せ 東洋大学板倉事務所
02719171
企画調整係
027142

消防団では、有事に対する消防技術の向上と団員の士気の高揚を図るため、ポンプ操法競技大会を開催します。どなたでも観覧できます。ぜひご来場ください。
場所 板倉消防署
日時 6月24日(日)
午前8時30分から開会式
問合せ 板倉消防署
0271138



第45回消防団
ポンプ操法競技大会開催

入居者募集住宅
海老瀬団地
(大字海老瀬7109-1)
3DK(62・2㎡)2戸
岩田団地
(大字岩田1269)
3DK(62・2㎡)3戸
原宿団地
(大字岩田222-1)
2DK(44・5㎡)1戸
主な入居資格
○町内に在住または、在勤で同居親族があるかた
(単身入居の特例制度あり)
○住宅に困窮しているかた
そのほかに、収入基準などの制限があります。
入居時期 7月上旬以降
申込期限 6月20日(火)
選考方法 応募者が多数の場合は抽選となります。
申込み・問合せ 計画管理係
0271422

町営住宅入居者募集

アスベスト含有調査
費用の一部を補助します

民間建築物の壁、柱、天井などに吹き付けられたアスベストの飛散による健康被害を予防し、生活環境の安全を守るため、アスベスト含有調査

「地域の魅力は、群馬の魅力」を合言葉に、県内を訪れ、触れ合いや体験を通して各地の魅力を紹介します。
放送日・時間
金曜日 午後7時30分～8時
問合せ 県庁広報課
027122612167



県広報番組「ぐんま一番」を、群馬テレビで放送しています。宣伝部長「ぐんまちゃん」を

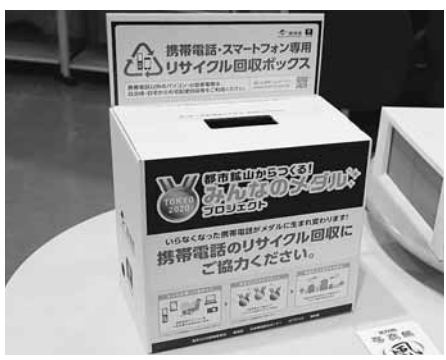

型家電から抽出されたリサイクル金属で作るというものです。
東京2020組織委員会が主催するこの取り組みに板倉町も参加します。詳細についてはプロジェクトのホームページをご確認ください。
http://www.toshi-kouzandp
回収開始 6月1日(金)
回収場所 役場第2庁舎・中央公民館2階ロビー
対象 家庭で不要になった携帯電話・スマートフォン
回収方法 回収場所に設置した回収ボックスに投函する。
※データを消去してから投函してください。

くらしの
情報

安全安心メール

携帯電話やパソコンのメール機能を利用した防犯・防災・緊急・町の情報配信を行っています。登録は、町ホームページまたは、QRコードから可能です。

まちの動き

Table with population statistics: 人口 14,750 (-18), 男 7,402 (-5), 女 7,348 (-13), 世帯数 5,530 (+17). Includes a note about the date (May 1, 2018).

今月の税金

納税は口座振替が便利！
町県民税(1期)
問合せ 収税係
0271221222
毎週水曜日に窓口延長を午後7時15分まで行っています。ご利用ください。

事故と犯罪の発生状況

Table showing accident and crime statistics for April 16-15 and April 1-30, including categories like traffic accidents, theft, and fires.



野木町(栃木県)

レタサイクルで渡良瀬遊水地や野木町煉瓦窯を巡ってみませんか
利用時間
4月～9月 午前9時～午後6時
10月～3月 午前9時～午後4時
利用料金 無料
利用方法 小学3年生以上のかた(小学生は保護者同伴)※身分証明書をご持参ください。
貸出場所 野木ホフマン館、きらり館、JR野木駅西口セブンイレブン
問合せ 野木町産業課
028015714153

栃木市(栃木県)

とちぎ蔵の街美術館
「松本かつぢ かわいい!」
多彩な才能を發揮した松本かつぢの魅力をご紹介します。
期間 7月16日(祝)まで 午前9時～午後5時(入館は午後4時30分まで)・月曜休館(祝日の場合は翌日)
場所 とちぎ蔵の街美術館(栃木市旭町)
入場料 高校生以上500円、中学生以下無料
問合せ とちぎ蔵の街美術館
028212018228

小山市(栃木県)

田んぼアートとスタンプラリー
○おやま田んぼアート見学会
期日 6月30日(土)・7月8日(日)
場所 美田会場、渡良瀬遊水地会場、間々田会場、絹会場
※各会場に駐車スペースあり
その他 会場で軽食や旬の朝取り野菜の販売を予定。
○見学スポットでスタンプラリー
期間 6月4日(月)～9月下旬
問合せ おやま田んぼアート実行委員会(小山市農村整備課内)
028512219262

加須市(埼玉県)

騎西あじさい祭り
1万株以上のあじさいを鑑賞ください。期間中人力車の搭乗体験やスタンプラリーを実施します。
期間 6月1日(金)～30日(土)
場所 玉敷公園・心じとあじさいの道
問合せ 加須市観光協会騎西支部事務局(騎西総合支所地域振興課)
04801731111

古河市(茨城県)

古河文学館テーマ展「追悼・粒米哲蔵」
「詩人の生涯」
「鷹見久太郎とコトモノクニ」
四季の風物詩」
期間 7月26日(木)まで
時間 午前9時～午後5時
場所 古河文学館(中央町310-21)
入館料 大人200円
小中高生50円
問合せ 古河文学館
02801211129

各教室へ参加を希望されるかたは各施設までお電話でお申し込みください。

各施設お問合せ先

- 中央公民館 ☎82-2435 海洋センター ☎82-0858
 東部公民館 ☎82-1241 わたらせ自然館 ☎82-1935
 南部公民館 ☎82-1424 文化財資料館 ☎91-4018
 北部公民館 ☎77-1855

インフォメーション

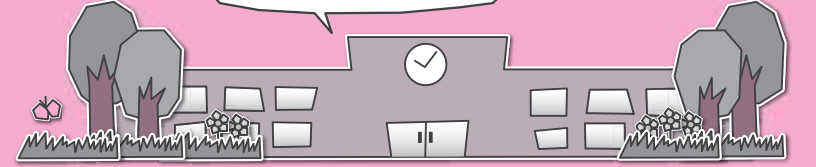

受講生募集

各教室は、健康エンジョイポイントの対象となります。なお、持参品については申し込み時に問い合わせください。

中央公民館

リフレッシュ体操教室
 期日 6月27日(水)・7月4日(水)・11日(水)・25日(水) 全4回
 時間 午前10時
 内容 1・2回 ウォーキングしながらのストレッチ
 3・4回 スモールボールを使った体操
 定員 成人20名
 服装 運動のできる服、運動靴
 受付開始日 6月10日(日)

中央公民館

山葡萄蔓のかごバック作り
 期日 7月3日(火)・10日(火)・24日(火)・31日(火)・8月7日(火) 全5回
 時間 午後1時30分
 内容 国産の山葡萄の蔓を使い、手作りのかごバックを作ります。
 対象 成人8名
 場所 中央公民館 美工室
 材料費 各回2,000円程度
 服装 汚れても良い服

東部公民館

太極拳教室
 期日 6月30日(土)、7月7日(土)、8日(日) 全3回
 時間 午前10時
 内容 基礎から学びます。
 対象 成人20名
 参加費 無料(要予約)
 服装 運動のできる服装
 受付開始日 6月6日(水)

東部公民館

書道教室
 期日 7月5日(木)・12日(木)・26日(木) 全3回
 時間 午後1時30分
 内容 基礎から学びます。
 対象 成人10名
 持参品 書道道具一式(お持ちでないかたにはお貸しします)
 材料費 200円(半紙代)
 受付開始日 6月15日(金)

東部公民館

精進料理教室
 期日 7月10日(火)・10月16日(火)・12月4日(火)・平成31年2月5日(火) 全4回
 時間 午前10時30分
 内容 旬の食材を生かした精進料理の作り方を学びます。

イベント情報

中央公民館
板倉保育園児作品展
 期日 6月1日(金)～28日(木)
 時間 午前9時～午後5時
 場所 中央公民館2階ロビー

中央公民館

たんぼおはなし会
 日時 6月9日(土)午前10時30分
 内容 読み聞かせと工作
 対象 幼児・小学生低学年
 場所 中央公民館和室

南部公民館

絵本のつどい
 期日 6月16日(土)～平成31年

スポーツライフをお手伝い

17名のかたが、平成30・31年度スポーツ推進委員として委嘱されました。町民体育祭やスポーツフェスティバルなど町のスポーツ振興にご活躍いただきます。2年間よろしくお願いたします。

行政区	氏名	備考
1区	小島光夫さん	再任
1区	大山勝行さん	再任
2区	細田詩子さん	再任
2区	長谷見健一さん	新任
3区	齋藤隆久さん	再任
4区	増田康弘さん	新任
5区	石井弥吉さん	新任
6区	武内真さん	再任
7区	蓮見利徳さん	再任
8区	峯岸賢一さん	再任
8区	高谷和正さん	再任
10区	園部和彦さん	再任
11区	戸笈範明さん	再任
12区	堀江勝さん	再任
13区	齋藤賀寿世さん	再任
14区	江田秀記さん	新任
15区	岡西文太さん	新任

お知らせ

海洋センター
町民スポーツフェスティバル
 第28回町民スポーツフェスティバルを左記のとおり開催します。なお、開会式前に板倉町体育協会体育功労者と板倉町体育功績者の表彰を行います。

期日 6月10日(日)
時間 午前8時 開会
 午前9時 競技開始
場所 板中体育館・海洋センター・武道館
競技種目
 ▽行政区対抗競技
 ・輪投げ
 ・ニチレクボール
 ・ドッジビー
 ・ユニカール
 ▽オープン競技(自由参加)
 ・スポーツ吹き矢
 ・ラダーゲッター
問合せ 海洋センター

館林第九合唱団
高校生集中レッスン
対象 次の条件のいずれかを満たす高校生
 ①ペーパートーン作曲交響曲第9番に出演したことがある
 ②合唱部・合唱団などで合唱



南部公民館
ハーバリウム教室
期日 6月26日(火)
時間 午後1時30分
内容 ドライフラワーなどでお花の植物標本を作ります。
対象 成人15名
材料費 1,000円程度
受付開始日 6月8日(金)

北部公民館

男性料理教室
期日 7月14日(土)・9月8日(土)・12月8日(土)・平成31年3月16日(土) 全4回
時間 午後2時
内容 精進料理を作ります。
対象 成人男性16名
材料費 500円程度
受付開始日 6月8日(金)

北部公民館

ゆかた着付け教室
期日 6月24日(日)・7月8日(日)

海洋センター

ハイキング教室
期日 6月24日(日)
時間 午前8時30分集合・出発
場所 海洋センター ※雨天決行
内容 静寂に包まれた原生林を歩きます。(2時間程度)
対象 成人28名(定員を超えた場合は、抽選となります)
参加費 1,800円程度
服装 ハイキングに適した

北部公民館

はじめてさんのパン教室
期日 7月5日(木)
時間 午前9時30分
内容 作り方の基本を学びます。
対象 成人8名(はじめてパン作りをするかた)
材料費 800円程度
受付開始日 6月8日(金)

教育委員会

移動教育委員会開催
 教育委員会を移動教育委員会として開催します。傍聴を希望するかたは、直接会場へお越しください。会議当日、受付票に住所、氏名を記入していただくことで、傍聴することができます。(先着10名)
 ただし、プライバシーに関する事項などは非公開となることがあります。

図書館の貸し出し 休止

6月12日(火)は、図書管理システムの更新作業のため、図書の貸し出しと返却はお休みします。
問合せ 町内各公民館

受付時間 午前9時～9時15分
場所 北部公民館2階会議室
問合せ 総務学校係
☎内線612



●校庭に書かれた交差点で自転車の交通ルールを学ぶ北小生



交通安全教室 ルールを守って楽しい自転車

5月2日(水)、交通指導員が先生となって、北小学校を会場に交通安全教室が開かれました。校庭に書かれた交差点で、3年生になって初めて自転車の交通ルールを学んだ川辺一結さんは、「教室は楽しかったです。家ではもう自転車に乗ってたけれど、今日自転車のルールを教えてもらったので、これからはルールを守って乗りたいです」と話してくれました。

●健康な歯を表彰された親子のみなさん



親と子のよい歯のコンクール 白い歯でにっこり

5月24日(木)、館林邑楽歯科保健医療センターで、「親と子のよい歯のコンクール地区審査表彰式」が行われました。館林邑楽の1市5町の1,331名の親子のうち、板倉町からは、11組の親子が表彰されました。6月4日(月)から6月10日(日)は歯と口の健康週間です。健康な歯は、健康な生活の第一歩です。生涯自分の歯でものが食べられるよう、家族みんなで、お口の健康づくりに取り組みましょう。

みんなの遊水地をきれいに 渡良瀬遊水地クリーン作戦

4月21日(土)に、遊水地を囲む板倉町、栃木市、小山市、野木町、古河市、加須市の各地で、一斉に渡良瀬遊水地クリーン作戦が実施されました。板倉町の担当区域では、スポーツ少年団や企業、トライアスロン選手など120人以上が参加し、120kgものごみが集められました。参加した荒井神河さん(東小3年)は、「とっても重かった。ごみはちゃんとごみ箱に捨ててほしい」と話しました。



●雑草の間に隠れたごみも見逃しません

祝 百寿者慶祝訪問事業 100歳!

5月16日(水)、栗原カク(大字除川)さんが100歳になったことをお祝いするために、百寿者慶祝訪問事業が行われました。栗原さんは、若くして夫を亡くしてから3人の娘を育て上げた苦労人です。しかし健康に気を使うことを忘れず、漬け物づくりやゲートボールなど、自分の好きなことには手を抜かない努力家だったと家族のかたが教えてくれました。



●家族に囲まれた栗原カクさん

●稚児行列に参加して、雷電神社に到着したお稚児さん達



33年一度の晴れ姿 雷電神社稚児行列

5月4日(祝)、雷電神社で33年に1度の御神像のご開帳が行われ、併せて5日(祝)に稚児行列が盛大に執り行われました。事前に町内外から応募した330人以上のお稚児さん達が、海洋センターから練り歩き、新たに整備された参道を通って、神社に到着しました。稚児になった子は一生よいことがあると古くから神社に言い伝えられています。

優勝! 板倉オールスターズ 第4回板倉町スポーツ少年団交流野球大会

5月13日(日)、渡良瀬グラウンドで、第4回板倉町スポーツ少年団交流野球大会が開催されました。板倉オールスターズのほか、館林市、大泉町、邑楽町から少年野球チームが集まり、熱き戦いを繰り広げました。

決勝は板倉オールスターズと館林一小クラブの対戦となり、9対6でみごと優勝を飾り、日頃の練習の成果を遺憾なく発揮できました。



●好球必打、ねらうは特大ホームラン!?

●先発ピッチャー、気迫のピッチング



●3塁への単独スチール。みごとセーフとなりました!

SCHEDULE ITAKURA TOWN

JUNE-JULY 2018

- 板倉町役場(町) 82-1111
- 保健センター(保) 82-3757
- 海洋センター(海) 82-0858
- 福祉センター(福) 82-3900
- 児童館(児) 82-2270
- 環境係 82-5371

日 Sun	月 Mon	火 Tue	水 Wed	木 Thu	金 Fri	土 Sat	
【定休日及び休館日のお知らせ】 ○各公民館：月曜日及び祝日 ○海洋センター：月曜日及び祝日 ○わたらせ自然館：月・火曜日及び祝日の翌日 ○文化財資料館：月曜日 ○福祉センター：土・日曜日及び祝日(4日から18日は臨時休館です) ○児童館：日曜日及び祝日 ※詳しくはお問い合わせください。						1 3区~8区 ●人権相談(中公) ●行政相談(中公) ◆県民交通安全日 ◆こあら学級(保)	2 ◆女性のがん検診(保)
3 ◆第29回板倉町近隣交流バドミントン春季大会(板高体育館) ◆第8回板倉町避難訓練	4 1,2区,9~15区 ◆女性のがん検診(保) ◆おはなし会(児)	5 3区~8区 ●ばおばお(保) ◆住民健診(南公) ◆ラジオ体操会(東公) ◆水道料金口座振替日(3~9区,10区の一部)	6 窓口延長 1,2区,9~15区 3区~8区 ●ストレス・こころの相談(館保) ◆住民健診(南公) ◆ベビーマッサージ(児)	7 1,2区,9~15区 ◆住民健診(南公) ◆えいごであそぼう(児)	8 3区~8区 ◆女性のがん検診(保)	9 ◆チャレンジ広場(貯金箱を作ろう)(児)	
10 ◆第28回町民スポーツフェスティバル(板中体育館ほか)	11 1,2区,9~15区 ◆おはなし会(児)	12 3区~8区 ●法律相談(中公) ◆ハビマタセミナー②(保) ◆おたのしみ広場(児)	13 窓口延長 3区~8区 1,2区,9~15区 ●ふれあい相談会(館保) ◆住民健診(東公)	14 1,2区,9~15区 ◆住民健診(東公) ◆えいごであそぼう(児)	15 3区~8区 ◆自転車マナーアップデー ◆住民健診(東公)	16 ◆県民防犯の日 ◆住民健診(東公)	
17 ◆第41回町民ソフトボール大会(大蔵公園)	18 1,2区,9~15区 ●農地相談(町) ◆住民健診(北公) ◆おはなし会(児)	19 3区~8区 ◆住民健診(北公) ◆1,2歳児童館(児)	20 窓口延長 1,2区,9~15区 3区~8区 ●ストレス・こころの相談(館保) ◆住民健診(北公) ◆女性のがん検診(保) ◆0歳児童館(児)	21 1,2区,9~15区 ◆女性のがん検診(保) ◆えいごであそぼう(児)	22 3区~8区 ◆1歳6か月児健診(保)	23 ◆チャレンジ広場(びっくりおもちゃを作ろう)(児)	
24 ◆板倉消防団ポンプ操法競技大会(板倉消防署) ◆体力測定教室(海)	25 1,2区,9~15区 ◆高齢者交通安全日 ◆おはなし会(児)	26 3区~8区 ◆おたのしみ広場(児)	27 窓口延長 3区~8区 1,2区,9~15区 ●子育てこころの相談(館保) ◆6か月児相談(保) ◆乳児健診(保) ◆ベビーマッサージ(児)	28 1,2区,9~15区 ◆えいごであそぼう(児)	29 3区~8区	30	
7/1 ◆県民交通安全日 ◆第52回板倉杯争奪町民野球大会(1日目)(渡良瀬グラウンド)	2 1,2区,9~15区 ◆町民税第1期 ◆こあら学級(保) ◆おはなし会(児)	3 3区~8区 ◆住民健診(保) ◆おたのしみ広場(児)	4 窓口延長 1,2区,9~15区 3区~8区 ●ストレス・こころの相談(館保) ◆住民健診(保) ◆0歳児童館(児)	5 1,2区,9~15区 ◆水道料金口座振替日(1区,2区,10区の一部,11区~16区) ◆えいごであそぼう(児)	6 3区~8区 ◆女性のがん検診(保)		

◎窓口延長は、毎週水曜日午後7時15分まで ◎その他、各イベント・催し物については、町ホームページのイベントカレンダーをご覧ください。

- 🗑️ 可燃ごみ収集日(生ごみを含む)
- 🗑️ 資源ごみ収集日(古紙類・小型家電・容器包装プラスチック・ペットボトル・プラスチック)
- 🗑️ かん・びん・危険物収集日

定例相談	
● 人権相談 午前10時~午後3時	● 行政相談 午前10時~正午
● 法律相談 午後1時~4時	※要予約
● 福祉センター相談情報 ボランティア何でも相談 (毎週月~金) 午前9時~午後5時	● 保健センター相談・教室情報 子どもの相談 ばおばお 6月5日 ことばの成長 午後1時30分~5時
● 健康相談 午前10時~11時30分 問合せ 保健センター 82-3757	● 館林保健福祉事務所相談情報 子育てこころの相談 午前9時~11時 ※要予約 午後1時15分~3時30分 ※要予約
● ふれあい相談会 ※要予約 午後1時~3時 ※要予約	● ストレス・こころの相談 午後1時~3時 ※要予約 問合せ 館林保健福祉事務所 保健係 72-3230
● への相談窓口(休館日を除く)	
午前8時30分~午後5時	
中央公民館 82-12	
東部公民館 82-12	
南部公民館 82-12	
北部公民館 82-12	
77-11	
8-4	
5-4	