－教育委員会からのお知らせ－ INFO!

各教室へ参加を希望されるかたは各施設までお電話でお申し込みください。

各施設お問合せ先

中央公民館 ☎82-2435　海洋センター ☎82-0858
東部公民館 ☎82-1241　わたらせ自然館 ☎82-1935
南部公民館 ☎82-1424　文化財資料館 ☎91-4018
北部公民館 ☎77-1855

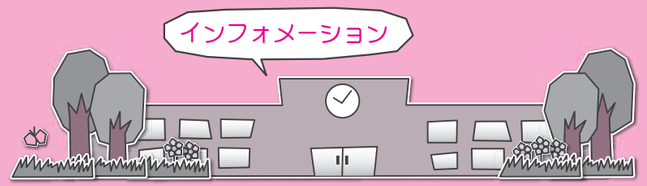

受講生募集

各教室は、健康エンジョイポイントの対象となります。
なお、持参品については申し込み時に問い合わせください。

中央公民館 リフレッシュ体操教室

期日　6月27日(水)・7月4日(水)・11日(水)・25日(水)　全4回
時間　午前10時
内容　1・2回　ウオーキングしながらのストレッチ
3・4回　スモールボールを使った体操
定員　成人20名
服装　運動のできる服、運動靴
受付開始日　6月10日(日)

中央公民館 山葡萄蔓のかごバック作り

期日　7月3日(火)・10日(火)・24日(火)・31日(火)・8月7日(火)　全5回
時間　午後1時30分
内容　国産の山葡萄(ぶどう)の蔓(つる)を使い、手作りのかごバックを作ります。
対象　成人8名
場所　中央公民館　美工室
材料費　各回2,000円程度
服装　汚れても良い服
受付開始日　6月10日(日)

東部公民館 太極拳教室

期日　6月30日(土)、7月7日(土)、8日(日)　全3回
時間　午前10時
内容　基礎から学びます。
対象　成人20名
参加費　無料（要予約）
服装　運動のできる服装
受付開始日　6月6日(水)

東部公民館 書道教室

期日　7月5日(木)・12日(木)・26日(木)　全3回
時間　午後1時30分
内容　基礎から学びます。
対象　成人10名
持参品　書道道具一式(お持ちでないかたにはお貸しします)
材料費　200円（半紙代）
受付開始日　6月15日(金)

東部公民館 精進料理教室

期日　7月10日(火)・10月16日(火)・12月4日(火)・平成31年2月5日(火)　全4回
時間　午前10時30分
内容　旬の食材を生かした精進料理の作り方を学びます。
対象　成人12名
材料費　1回500円程度
受付開始日　6月15日(金)

南部公民館 ハーバリウム教室

期日　6月26日(火)
時間　午後1時30分
内容　ドライフラワーなどでお花の植物標本を作ります。
対象　成人15名
材料費　1,000円程度
受付開始日　6月8日(金)

北部公民館 男性料理教室

期日　7月14日(土)・9月8日(土)・12月8日(土)・平成31年3月16日(土)　全4回
時間　午後2時
内容　精進料理を作ります。
対象　成人男性16名
材料費　500円程度
受付開始日　6月8日(金)

北部公民館 ゆかた着付け教室

期日　6月24日(日)・7月8日(日)
時間　午前9時30分
対象　女性10名
参加費　無料
持参品　ゆかた、ゆかた用半巾帯、帯板、ひも3本、タオル2本、下着の代わり（キャミソール、スパッツなど）
受付開始日　6月6日(水)

北部公民館 はじめてさんのパン教室

期日　7月5日(木)
時間　午前9時30分
内容　作り方の基本を学びます。
対象　成人8名（はじめてパン作りをするかた）
材料費　800円程度
受付開始日　6月8日(金)

海洋センター ハイキング教室

期日　6月24日(日)
時間　午前8時30分集合・出発
海洋センター　※雨天決行
場所　栃木県日光市
内容　静寂に包まれた原生林を歩きます。（2時間程度）
対象　成人28名（定員を超えた場合は、抽選となります）
乗り物　町有バス
参加費　1,800円程度
服装　ハイキングに適したシューズ・動きやすい服装
持参品　弁当・飲み物・敷物・雨具・手袋
申込方法　6月13日(水)までに各公民館および海洋センターにある申込用紙でお申し込みください。（一人一回の申し込みで2名様まで）

海洋センター バドミントン教室

期間　7月7日(土)～8月25日(土)毎週土曜日　全7回
※8月11日(祝)は休講
時間　午後7時30分～午後9時
場所　板倉高校体育館
参加費　1人500円（スポーツ傷害保険料含む）
対象　小学3年生以上のかた
募集人員　40名（先着順）
申込方法　7月1日(日)までに海洋センターへ参加費持参の上、お申し込みください。

イベント情報

中央公民館 板倉保育園児作品展

期間　6月1日(金)～28日(木)
時間　午前9時～午後5時
場所　中央公民館2階ロビー

中央公民館 たんぽぽおはなし会

日時　6月9日(土)午前10時30分
内容　読み聞かせと工作
対象　幼児・小学生低学年
場所　中央公民館和室

南部公民館 絵本のつどい

期間　6月16日(土)～平成31年3月まで（全10回第3土曜日）
時間　午前11時～11時30分
内容　絵本や紙芝居の読み聞かせで親子のふれあいを育みます。
対象　幼児、保護者
参加費　無料

わたらせ自然館 陶芸＆写真展

期間　6月28日(木)～7月8日(日)
時間　午前9時～午後4時30分
出展　ふれあい陶芸クラブ
オリエントカメラクラブ

わたらせ自然館 板倉まつりポスター図画展

期間　6月13日(水)～22日(金)
時間　午前9時～午後4時30分（最終日は午後3時まで）

お知らせ

海洋センター 町民スポーツフェスティバル

第28回町民スポーツフェスティバルを左記のとおり開催します。なお、開会式前に板倉町体育協会体育功労者と板倉町体育功績者の表彰を行います。

期日　6月10日(日)
時間　午前8時　開会
午前9時　競技開始
場所　板中体育館・海洋センター・武道館
競技種目
▽行政区対抗競技
・輪投げ
・ニチレクボール
・ドッヂビー
・ユニカール
▽オープン競技（自由参加）
・スポーツ吹き矢
・ラダーゲッター
問合せ　海洋センター

館林第九合唱団 高校生集中レッスン

対象　次の条件のいずれかを満たす高校生
①ベートーベン作曲交響曲第9番に出演したことがある
②合唱部・合唱団などで合唱経験がある
期日　7月26日(木)・8月2日(木)
時間　午後6時～午後8時
場所　館林市三の丸芸術ホール
問合せ　館林第九合唱団事務局長　篠村宏明(しのむらひろあき)
☎080－5538－8619

教育委員会 移動教育委員会開催

教育委員会議を移動教育委員会として開催します。傍聴を希望するかたは、直接会場へお越しください。会議当日、受付票に住所、氏名を記入していただくことで、傍聴することができます。（先着10名）ただし、プライバシーに関する事項などは非公開となることがあります。

日時　6月27日(水)　午前9時30分
受付時間　午前9時～9時15分
場所　北部公民館2階会議室
問合せ　総務学校係
☎内線612

図書の貸し出し休止

6月12日(火)は、図書管理システムの更新作業のため、図書の貸し出しと返却はお休みします。
問合せ　町内各公民館

スポーツライフをお手伝い

17名のかたが、平成30・31年度スポーツ推進委員として委嘱されました。町民体育祭やスポーツフェスティバルなど町のスポーツ振興にご活躍いただきます。２年間よろしくお願いいたします。

行政区	氏　名	備考
1区	小島光夫(こじまみつお)さん	再任
1区	大山勝行(おおやまかつゆき)さん	再任
2区	細田詩子(ほそだうたこ)さん	再任
2区	長谷見健一(はせみけんいち)さん	新任
3区	齋藤隆久(さいとうたかひさ)さん	再任
4区	増田康弘(ますだやすひろ)さん	新任
5区	石井弥吉(いしいやきち)さん	新任
6区	武内　眞(たけうちしん)さん	再任
7区	蓮見利徳(はすみとしのり)さん	再任
8区	峯岸賢一(みねぎしけんいち)さん	再任
8区	髙谷和正(たかたにかずまさ)さん	再任
10区	園部和彦(そのべかずひこ)さん	再任
11区	戸笈範明(とおいのりあき)さん	再任
12区	堀江　勝(ほりえまさる)さん	再任
13区	齋藤賀寿世(さいとうかずよ)さん	再任
14区	江田秀記(えだひでき)さん	新任
15区	岡西文太(おかにしぶんた)さん	新任