

# 広報

ITAKURA TOWN PUBLIC RELATIONS

# いたくら

2019  
**11**  
No. 784



## 今月の表紙

ビールワイ アルファサード  
BRY-α III  
代表 三田彩子

毎週水曜日、板中体育館で空手の練習をしています。大人も子どもも大歓迎です。

問合せ 海洋センター  
☎82-0858





米消費拡大ポスターコンクール  
受賞おめでとう



金賞 東小5年  
岡崎友那さん



金賞 西小1年  
長澤夏希さん

板倉町総合農業振興協議会主催による「小学生米消費拡大ポスターコンクール」が行われました。  
町内各小学校から多くの作品が出品され、金賞2点を含む14作品が入賞しました。  
このコンクールは、美しい日本の豊かな文化を将来に継承し、いつまでも健康な生活を

を享受するため、米消費拡大をテーマとし次世代を担う町内の児童に改めてお米について関心を深めてもらおうと始められたものです。  
入賞者は表のとおりです。

銅賞			銀賞			金賞	
西小3年	西小2年	南小5年	西小4年	南小2年	東小2年	北小2年	東小5年
加藤侍心	山崎海華	富田明日香	長澤月花	阿部結衣	永井大貴	岸本武龍	岡崎友那

問合せ 農政係  
82-6137



住宅リフォーム支援事業  
補助申請者 募集中

町内施工業者により住宅のリフォーム工事を行う町民の皆様、予算の範囲内において、工事に要した経費の一部を補助します。  
**補助金の額**  
対象工事費の10%（限度額10万円）  
※町内の登録店舗で使える商品券での補助となります。  
※予算額に達した時点で申請受け付けを終了します。  
**申請できるかた**  
○町内に居住し、住民基本台帳に記載されているかた  
○世帯の中に町税などを滞納しているかたがないこと  
○その他町からの住宅の改造などに係る補助金の交付を受けていないかた  
**対象となる住宅**  
○申請されるかたが居住している住宅  
○店舗併用住宅の場合は、住宅部分のみ  
※所有者が申請者と異なる場合は、所有者の同意が必要となります。  
**対象となる工事**

次のすべての要件を満たしている工事

- 対象となる住宅本体の維持および住環境の質の向上のために行う改修・増築などの工事であること
- 対象工事費が20万円以上であること（消費税を抜いた額）
- 令和2年3月末までに工事が完了し、工事代金の支払いができること
- 板倉町内に本社または事業所などがある住宅関連事業者による施工であること

問合せ 商工観光係  
82-6139



歳末たすけあい運動  
申請の受付が始まります

「歳末たすけあい運動」は、町民の皆様から集められる募金により、新たな年を迎える時期に支援を必要とする人たちが地域で安心して暮らすことができるよう、配分金や日用品などをお配りし、みんなを支え合うあたたかい地域づくりを目的としています。  
**配分対象者**（次の①および②の条件を満たしている世帯）  
①板倉町内に6か月以上居住し、世帯全員が町民税非課税であること  
②次の世帯条件のいずれかに該当する世帯  
▼世帯全員が満70歳以上の高齢者のみの世帯  
▼要介護3以上の認定を受けているかたのいる世帯  
▼中学3年生以下の児童を養育しているひとり親（母子・父子）世帯（ただし、対象となる子の親が世帯主であること）  
▼次の障害者手帳をお持ちのかたのいる世帯  
身体障害者手帳1・2級  
療育手帳A



精神保健福祉手帳1・2級  
▼その他特別な事情により支援が必要な世帯  
**申請方法** 以上の条件を満たしており、配分を希望するかたは、役場福祉課または老人福祉センター内の社会福祉協議会、地区民生委員へお問い合わせください。  
「配分金受給申請書」をお渡しいたしますので記入のうえ、提出してください。  
**受付期間** 11月1日（金）〜25日（月）（土日・祝日は除く）  
午前9時〜午後5時  
**問合せ** 社会福祉係  
82-6133  
○社会福祉協議会  
82-3900



所得税等控除対象認定書  
確定申告などで使う控除証明を発行

障害者控除認定書

介護保険要介護認定を受けているかたが、障害者に準じる状態と認定をされた場合は、障害者控除の対象になります。  
**該当者** 障害者手帳を所持していない65歳以上の要介護認定者で、一定の要件に該当するかた  
**医療費控除確認書**  
寝たきりの状態で、治療上おむつの使用が必要なかたに

ついては、おむつ代が医療費控除の対象になります。  
**該当者** 要介護認定者で、前年度の申告でおむつ代の医療費控除を受けたかた  
※おむつ代の医療費控除を初めて受けるかたは、医師の発行する「おむつ使用証明書」が必要です。  
**持参するもの**  
申請者の認め印  
**問合せ** 介護高齢係  
82-6135



介護慰労金  
介護しているかたに支給します

介護慰労金は、本年10月1日を基準日として、次の①〜③の全てに該当する高齢者を、在宅で1年以上継続して介護しているかたに対して支給されます。  
**支給要件**  
①被介護者が町内在住で65歳以上であること  
②介護保険制度の要介護度

4または5の状態が1年以上継続していること  
③入院や介護保険制度のショートステイ（短期入所）などにより在宅を離れた期間が100日以内であること  
**支給額** 12万円  
**申請期限** 11月22日（金）  
**申込み・問合せ** 介護高齢係  
82-6135

【入札結果】 予定価格が250万円を超えるものを掲載。全ての入札結果および詳細は町ホームページに掲載しています。 問合せ 財政係 82-6126

執行日	件名	場所	予定価格（税抜） 設計金額（税抜）	最低制限価格（税抜）	落札金額（税抜）	落札率	落札者
9月19日（木）	防災・安全交付金事業 雷電橋外1橋 橋梁補修設計業務委託	板倉町地内	1,040万円	なし	370万円	35.6%	（株）アイ・ディー・エー
9月19日（木）	板倉町立東小学校駐車場拡張工事	海老瀬地内	1,566万円	1,096万円	1,470万円	93.9%	三郷建設工業（株）

購入対象者のうち、住民税非課税者のかたで、商品券の購入を希望され、引換券の申請手続をされていないかたは、お早めに申請してください。  
なお、対象となるかたには、申請書を郵送してあります。  
**申請書提出期限** 11月29日（金）  
**提出方法** 申請書に同封してある返信用封筒で返送、または商工観光係へ直接提出  
**商品券利用期限**  
令和2年3月31日（火）  
**商品券販売場所**  
板倉郵便局・大筒野郵便局・西谷田郵便局  
○商品券は、500円券10枚の1セットが4,000円で購入できます。対象者一人につき、最大5セットまで購入できます。  
○商品券は、4,000円単位で必要なときに、必要な分だけ分けて購入できます。  
○使用可能店舗一覧は、商工観光係で配布しているほか町ホームページで確認できます。  
○身体が不自由などの理由で買い物に行けないかたが、ご家族などに代わりに買い物に行ってもらったときにも商品券を使えます。  
**問合せ** 商工観光係  
82-6139

# 健康

## 健康の鉄人教室（第8回） 姿勢改善教室

健康運動指導士が実技を中心に姿勢改善、健康づくり、疾病予防について教えます。

**日時** 11月29日(金)  
午後1時30分～3時

**場所** 役場3階大会議室1

**定員** 40人

**内容** 姿勢を正しくするための講話と体操を行います。

**講師** 高橋良徳 健康運動指導士 日本健康財団

**受付開始日** 11月5日(火)

**申込み・問合せ** 介護高齢係  
☎82-6135

**場所** 中央公民館

**定員** 70歳以上のかた20人（先着順）

**内容** ①運動指導員の指導による、座ってできる基礎的な体操  
②介護予防・健康づくりに関するミニ講話

**送迎** 送迎希望のかたは、申し込みの時にその旨をお伝えください。

**受付開始日** 11月5日(火)

**備考** 教室開催前に、内容説明と体調確認のため担当職員が訪問します。

**申込み・問合せ** 介護高齢係  
☎82-6135

**内容** 生命現象が語るストレス社会に適應する知恵（ストレスはなぜあるのか？病気はなぜあるのか？）

**講師** 根建拓 教授 生命科学部応用生物科学科

**参加費** 無料

**申込み** 不要

**対象** どなたでも参加大歓迎

**問合せ** 東洋大学板倉事務課  
☎82-9103

○企画調整係  
☎82-6125

『時間』がない女、くだれもが幸せになるために

**日時** 11月24日(日) 午後1時30分～3時30分

**場所** 群馬県立館林美術館講堂

**定員** 先着130人(入場無料)

**申込み・問合せ** 群馬県民生活課男女共同参画室男女共同参画係  
☎027-226-2902

## 開催します 第27期アクティブ教室

♥♥健康エンジンポイント♥♥

アクティブ教室は運動実践と講座を組み合わせ、さまざまな視点から介護予防に取り組みます。

初めてのかたも安心してご参加いただけます。

**日時** 12月4日(令和2年11月29日)までの毎週水曜日(全8回) 午後1時30分～3時30分

## 地域連携 サイエンスカフェ

東洋大学、板倉町、館林市の共催で、科学を身近に感じていただく地域連携サイエンスカフェを開催します。

生活の中の身近な科学をテーマに分かりやすくお話しします。

**日時** 11月15日(金)  
午後5時～6時

**場所** 東洋大学板倉キャンパス第2学生食堂

## ぐんま女性活躍推進 講演会

女性の活躍は、元氣な群馬の原動力です。

群馬県では、女性があらゆる分野において活躍できる社会を実現するため、地域の企業や団体などと連携して、「ぐんま女性活躍大応援団」を設置し、女性の活躍を応援しています。

女性も男性もそれぞれが自分らしく活躍できる社会を目指し、「ぐんま女性活躍推進講演会」を開催します。ぜひご参加ください！

**講師** 水無田気流 詩人 社会学者

**内容** 『居場所』のない男、

## 全国一斉強化週間 女性の人権ホットライン

女性の人権ホットライン強化週間 11月18日(月)～24日(日)

夫、パートナーからの暴力やストーカーなど、女性の人権に関する相談・悩みごとについての電話相談窓口の受付時間を延長します。

**強化週間中の受付時間**

○月曜日～金曜日  
午前8時30分～午後7時

○土曜日・日曜日  
午前10時～午後5時

※通常の受付時間は、平日の午前8時30分～午後5時15分

対応は人権擁護委員と法務局職員が当たり、秘密は固く守ります。

**問合せ** 前橋地方法務局人権擁護課

## 第71回人権週間

法務省および全国人権擁護委員連合会では、12月4日～10日までの一週間を「第71回人権週間」と定め、全国的に各種行事を企画しています。

前橋地方法務局および群馬県人権擁護委員連合会では、県内の市町村において、特設人権相談所を開設します。

子どもに関すること、家庭内や近所のもめ事など、人権問題や困りごとで悩んでいる

## パートタイム・有期雇用で働きたい人へ

群馬労働局では、パートタイム・有期雇用で働くかたが相談できる「特別相談窓口」を開設しています。

**期間** 令和2年3月31日まで

**時間** 午前8時30分～午後5時

## かたはお気軽に特設人権相談所へお越しください。

料金は無料で、秘密は固く守ります。

**板倉町特設相談所**  
**開設日時** 12月10日(火) 午前10時～午後3時

**場所** 中央公民館

また、特設人権相談所へお越しにならないかたは、通常どおり前橋地方法務局および各支局でも電話相談などを受け付けております。

**通常相談窓口**  
みんなの人権110番  
☎0570-003110

11月 板倉町総合老人福祉センター

期日	送迎場所	期日	送迎場所
6日 水曜日	東地区	20日 水曜日	南地区1
7日 木曜日	南地区1	21日 木曜日	東地区
11日 月曜日	北地区	25日 月曜日	北地区
13日 水曜日	西地区	27日 水曜日	南地区2
15日 金曜日	南地区2	28日 木曜日	西地区

送迎バス運行予定表  
問合せ 総合老人福祉センター ☎82-3900

### 容器包装プラスチックのリサイクル

リサイクルできる容器包装プラスチック  
左のマークを参考に分別してください。

リサイクルできない容器包装プラスチック

- ①プラマークの表示のないもの
- ②汚れのあるもの
- ③においのついているもの

○収集は「資源ごみステーション」へ  
1区2区、9区～15区/第2・4水曜日  
3区～8区/第1・3水曜日  
＜飛散しないようにして出してください＞

○持ち込みは「いたくらリサイクルセンター」へ  
月～金(祝日除く) 午前8時30分～午後4時30分  
土曜日 午前8時30分～11時30分  
☎56-4453  
問合せ 環境下水道係 ☎82-6132

### 防災ラジオでも配信されます Jアラート情報伝達試験

**日時** 12月4日(水) 午前11時ごろ

地震、津波、武力攻撃などの発生時に備えた、全国瞬時警報システム(Jアラート)の試験放送が、防災ラジオを通じて行われます。

**問合せ** 安全安心係 ☎82-6123

### お詫びと訂正

9月末に個別郵送した、高齢者インフルエンザ予防接種実施医療機関名簿にある「ふじの木整形・内科クリニック」の電話番号に誤りがありました。訂正し、お詫び申し上げます。

誤 ☎91-4069  
正 ☎91-4070

時15分(土日・祝日除く)  
※匿名でも結構です。プライバシーは厳守します。

**問合せ** 群馬労働局雇用環境・均等室  
☎027-896-4739  
(前橋市大手町2-3-1)

[広告]

有料広告掲載欄

[広告]

有料広告掲載欄

[広告]

有料広告掲載欄

[広告]

有料広告掲載欄



インフォメーション

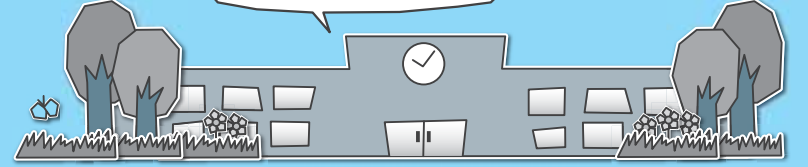

各教室へ参加を希望されるかたは各施設まで  
お電話でお申し込みください。

各施設お問合せ先

中央公民館 ☎82-2435 海洋センター ☎82-0858  
 東部公民館 ☎82-1241 わたらせ自然館 ☎82-1935  
 南部公民館 ☎82-1424 文化財資料館 ☎91-4018  
 北部公民館 ☎77-1855

受講生募集

中央公民館  
映画上映会

期日 12月7日(土)  
 時間 午後1時30分  
 内容 「ムーミン谷とウインターワンダーランド」86分  
 場所 中央公民館視聴覚室

東部公民館  
書道教室

期日 11月29日(金)・12月6日(金)・13日(金)  
 時間 午後1時30分  
 内容 かな文字を基礎から学びます。  
 対象 成人12人  
 参加費 200円(半紙代)  
 持参品 書道道具(お持ちでないかたにはお貸しします)  
 受付期間 11月6日(木)～19日(火)

東部公民館  
運動靴

期日 11月20日(水)  
 時間 午前10時  
 内容 冬を上手にのりきる漢方養生の話と発酵の話。  
 対象 成人15人  
 材料費 500円  
 ※甘酒の試飲あり  
 受付期間 11月8日(金)～10日(日)

北部公民館  
庭木の剪定教室

期日 11月19日(火)  
 時間 午後1時30分  
 内容 樹木の維持管理や病虫害の対処法。  
 対象 成人10人  
 持参品 軍手  
 受付期間 11月8日(金)～17日(日)

中央公民館  
おやこ料理教室

健康エンジヨイポイント



期日 12月8日(日)  
 時間 午前9時30分  
 内容 おやこでクリスマス料理作り。  
 対象 小学生と保護者10組  
 参加費 200円  
 持参品 エプロン・三角巾・持ち帰り用容器  
 場所 中央公民館調理室

東部公民館  
女性講座 冬の冷えとり養生教室

期日 12月11日(水)・令和2年1月22日(水)・2月12日(水)  
 時間 午前10時  
 内容 漢方で冬の不調を乗り切るために薬膳茶などについて学びます。  
 対象 成人女性12人  
 参加費 1,500円(3回分)  
 持参品 筆記用具  
 受付期間 11月8日(金)～30日(土)

南部公民館  
そば打ち教室

期日 11月19日(火)・26日(火)・12月3日(火)・17日(火)  
 時間 午前9時  
 内容 そば打ち技術の習得。  
 対象 成人12人  
 材料費 各回800円程度  
 持参品 エプロン・三角巾・タオル・持ち帰り用容器  
 受付期間 11月7日(木)～10日(日)



北部公民館  
男のパン教室

健康エンジヨイポイント

期日 11月30日(土)  
 時間 午前9時30分  
 内容 食パンを作ります。  
 対象 成人12人  
 参加費 800円程度  
 持参品 エプロン・三角巾・紙袋

受付期間 11月8日(金)～22日(金)

北部公民館  
ハンギングバスケット教室

健康エンジヨイポイント

期日 12月7日(土)  
 時間 午前10時  
 内容 クリスマスリースを作ります。  
 対象 成人10人  
 参加費 3,000円  
 持参品 手拭きタオル・持っているかたはハンギング用のスタンド  
 受付期間 11月8日(金)～22日(金)

東部公民館  
フルーツバスケット



期日 11月9日(土)  
 時間 午前10時  
 内容 読み聞かせと工作。  
 対象 幼児・小学生  
 場所 東部公民館会議室

Dの貸出・返却業務は行いません。

東部公民館  
おもしろ科学教室

期日 11月30日(土)  
 時間 午前10時  
 学習題材 ポケットに入る風をつくって凧揚げをします。  
 対象 小学生30人  
 参加費 100円  
 持参品 おもしろ科学教室会員証(持っている子)  
 受付期間 11月5日(火)～20日(水)

南部公民館  
南部公民館祭り

期日 11月10日(日)  
 時間 午前9時30分  
 ◆発表部門 午前9時50分  
 南小学校児童(1年生)・オカリナ・童謡・健康体操・大正琴・ダンス・よさこい・稲妻太鼓・東洋大学パスタタイム(大道芸)・IC Cat's(ヒップホップダンス)  
 ◆展示部門 午前10時  
 南小児童絵画・陶芸・編み物・書写・絵手紙・活き生き学級作品  
 ◆模擬店 午前10時  
 手打ちそば・イモフライ・ピザ・焼きそば・みかん・おで

わたらせ自然館  
野鳥観察教室

わたらせ自然館  
サンデーくらぶ写真展「彩々」  
 会員の皆さんの個性豊かな作品を展示します。  
 期日 11月14日(木)～24日(日)  
 時間 午前9時～午後4時30分  
 ※最終日は、午後3時まで  
 入場料 無料



自転車で移動しながら遊水地の野鳥を観察します。

板倉町民教養講座開催

日時 12月14日(土)  
 午後6時開場  
 午後6時30分開講  
 会場 中央公民館大ホール  
 講師 落語家林家木久蔵氏  
 テーマ「木久蔵流 笑うが一番」  
 チケット 500円  
 チケットお求め先  
 役場教育委員会窓口・各公民館・わたらせ自然館・文化財資料館にて購入できます。  
 (電話予約可)  
 問合せ 生涯学習係  
 (中央公民館)





## 交通安全を呼びかけ



9月20日(金)、館林警察署の一日警察署長として、板倉中学校の川田朝風さん、坂田月香さん、東海林柚菜さんの3人が委嘱されました。

3人の一日警察署長は、秋の全国交通安全運動にあわせて開催された館林警察署での決起大会で訓辞を行ったあと、国道354号線で街頭啓発を行い、通行する車のドライバーに啓発グッズを配布しながら、交通安全を呼びかけました。

## 笑顔で介護予防

9月19日(木)、除川会館で、のびのびサロンが行われ、約30人のかたが介護予防のための運動をしました。

この地域のコミュニティサロンは、毎月1回除川地区のかたが集まり、体操をしたり、お茶を飲みながら会話を楽しんだりする場です。今回は地域包括支援センターの職員を講師として招き、手や足に500gのおもりをそれぞれに付け、楽しく運動を行いました。



## 共生社会の実現を



フードドライブで集まった皆さんの善意

10月20日(日)、板倉町総合老人福祉センターで第24回いたくら福祉まつりが開催されました。会場ではステージ発表や、各種団体の模擬店、バザーなどが行われ、多くの人出で賑わいました。なかでも、昨年から行われているフードドライブ(家で余っている食品を、フードバンクを通して困っているかたに分配する仕組み)では、多くの善意の品が集まりました。

## 運動習慣のきっかけづくり

10月8日(火)、東洋大学板倉キャンパス体育館で、「うえるすば」運動教室が開かれました。「うえるすば」は女性のための運動教室で、町と東洋大学との共催事業です。

教室では、準備運動の後、陸上競技コースでのウォーキング、室内に戻っての大縄跳びやバランスボールを使っての運動など、しっかり汗をかける運動が行われ、今後の体力増進のきっかけ作りを目指しています。



## 水防学校

9月から10月にかけて、町内各小学校の4年生を対象に、合の川水防センターで水防学校が開催されました。

利根川上流河川事務所のかたから、板倉町の洪水の歴史や、防災の3K(気づく、考える、行動する)などを学び、自分や家族の避難行動計画(マイ・タイムライン)を作った後に、降雨体験車による豪雨体験や、ビニール袋に水を入れプランターとビニールシートを利用した簡易水防工法などを行いました。



南・北小学校



東小学校



西小学校

## 秋の水場の景観と田園を巡るツアー

9月28日(土)、板倉ニュータウン販売センターを出発点として、豊穡の秋、水場の景観と田園を巡るツアーが行われました。水塚や雷電神社を含め、黄金色に輝く秋の田園風景を楽しみながら、1,397人の参加者が15kmのコースを歩きました。水塚などの見どころポイントでは、板倉町観光サポータークラブのメンバーが、ボランティアガイドとして解説を加えるなど、ツアー客をもてなしました。





# 広報いたくら 11

## スケジュール

- 板倉町役場(町) 8 2 - 1 1 1 1
- 保健センター(保) 8 2 - 3 7 5 7
- 海洋センター(海) 8 2 - 0 8 5 8
- 福祉センター(福) 8 2 - 3 9 0 0
- 児童館(児) 8 2 - 2 2 7 0
- 環境下水道係 8 2 - 6 1 3 2

日 Sun	月 Mon	火 Tue	水 Wed	木 Thu	金 Fri	土 Sat
					1 3区~8区 ◆防災ラジオ定期放送 ◆県民交通安全日	2
3 文化の日	4 振替休日 1,2区、9~15区	5 水道料金口座振替日 (1区、2区、10区の一部、11区~16区) 3区~8区 ◆水道料金口座振替日 (1区、2区、10区の一部、11区~16区)	6 窓口延長 1,2区、9~15区 3区~8区 ●ストレス・こころの相談(館保) ●ばおばお(保) ●こあら学級(保) ◆ベビーマッサージ(児)	7 1,2区、9~15区 ◆えいごであそぼう(児)	8 3区~8区	9
10 ◆第19回ソフトテニスまつり (中央公園テニスコート)	11 1,2区、9~15区 ◆おはなし会(児)	12 3区~8区 ●行政相談(福) ●法律相談(町) ◆おたのしみ広場(芝すべり)(児) ◆秋の健康づくり体力測定教室(海洋センター)	13 窓口延長 3区~8区 1,2区、9~15区 ●ふれあい相談会(館保) ◆乳児健診(保) ◆ベビーマッサージ(児)	14 1,2区、9~15区 ◆えいごであそぼう(児)	15 3区~8区 ◆1歳児健診(保) ◆自転車マナーアップデー	16 ◆チャレンジ広場(パフェ作り)(児) ◆県民防犯の日
17 ◆第46回板倉町秋季家庭婦人バレーボール大会 (海洋センター)	18 1,2区、9~15区 ●農地相談(町) ◆おはなし会(児)	19 3区~8区 ◆2歳児健診(保) ◆0歳児児童館(おやこダンス)(児)	20 窓口延長 1,2区、9~15区 3区~8区 ●ストレス・こころの相談(館保) ◆3歳児健診(保)	21 1,2区、9~15区 ◆えいごであそぼう(児)	22 3区~8区 ◆赤ちゃんレストラン(保) ◆筋骨アップ教室(東公)	23 勤労感謝の日
24 ◆第17回板倉町少年野球新人大会 (渡良瀬グラウンド) ◆第25回板倉町バスケットボール交流大会 (海洋センター) ◆秋の健康ウォーク	25 1,2区、9~15区 ◆おはなし会(児) ◆高齢者交通安全日	26 3区~8区 ◆おたのしみ広場(クリスマスツリー)(児)	27 窓口延長 3区~8区 1,2区、9~15区 ●子育てこころの相談(館保) ◆1.2歳児童館(キーホルダーづくり)(児)	28 1,2区、9~15区 ●ばおばお(保) ◆えいごであそぼう(児) ◆第18回板倉町民ゴルフ大会(板倉ゴルフ場)	29 3区~8区 ◆はなまる健康講座(中公)	30
12/1 ◆防災ラジオ定期放送 ◆県民交通安全日 ◆冬の県民交通安全運動~10日	2 1,2区、9~15区 ◆固定資産税第4期 ◆国民健康保険税第5期 ◆介護保険料第5期 ◆後期高齢者医療保険料第5期 ◆こあら学級(保) ◆おはなし会(児)	3 3区~8区	4 窓口延長 1,2区、9~15区 3区~8区 ●ストレス・こころの相談(館保) ◆ベビーマッサージ(児)	5 1,2区、9~15区 ◆水道料金口座振替日(3区~9区、10区の一部) ◆えいごであそぼう(児)	6 3区~8区	7

◎窓口延長は、毎週水曜日午後7時15分まで ◎その他、各イベント・催し物については、町ホームページのイベントカレンダーをご覧ください。

- 🗑️ 可燃ごみ収集日(生ごみを含む)
- 🗑️ 資源ごみ収集日(古紙類・小型家電・容器包装プラスチック・ペットボトル・プラスチック)
- 🗑️ かん・びん・危険物収集日

定例相談
● 行政相談 午前10時~正午
● 法律相談(要予約) 午後1時~4時
● 問合せ 戸籍年金係 82-6131
● 農地相談(要予約) 午後1時30分~4時
● 問合せ 農業委員会 82-6138
● 福祉センター相談情報 ボランティア何でも相談 (毎週月~金)
● 午前9時~午後5時 問合せ 福祉センター 82-3900
● 保健センター相談・教室情報 子どもの相談(要予約) ばおばお
● 11月6日 からだの成長
● 11月28日 こころからの成長
● 午後1時30分~5時 健康相談
● 午前10時~午前11時30分 問合せ 保健センター 82-3757
● 館林保健福祉事務所相談情報 子育てこころの相談(要予約)
● 午前9時~11時 ストレス・こころの相談(要予約)
● 午後1時~3時 ふれあい相談会(要予約)
● 午後1時15分~3時30分 問合せ 館林保健福祉事務所 保健係 72-3230
● くらしの相談窓口 (休館日を除く毎日) 午前8時30分~午後5時
● 中央公民館 82-1243
● 東部公民館 82-1243
● 南部公民館 82-1243
● 北部公民館 77-1185