

広報

ITAKURA TOWN PUBLIC RELATIONS

いたくら

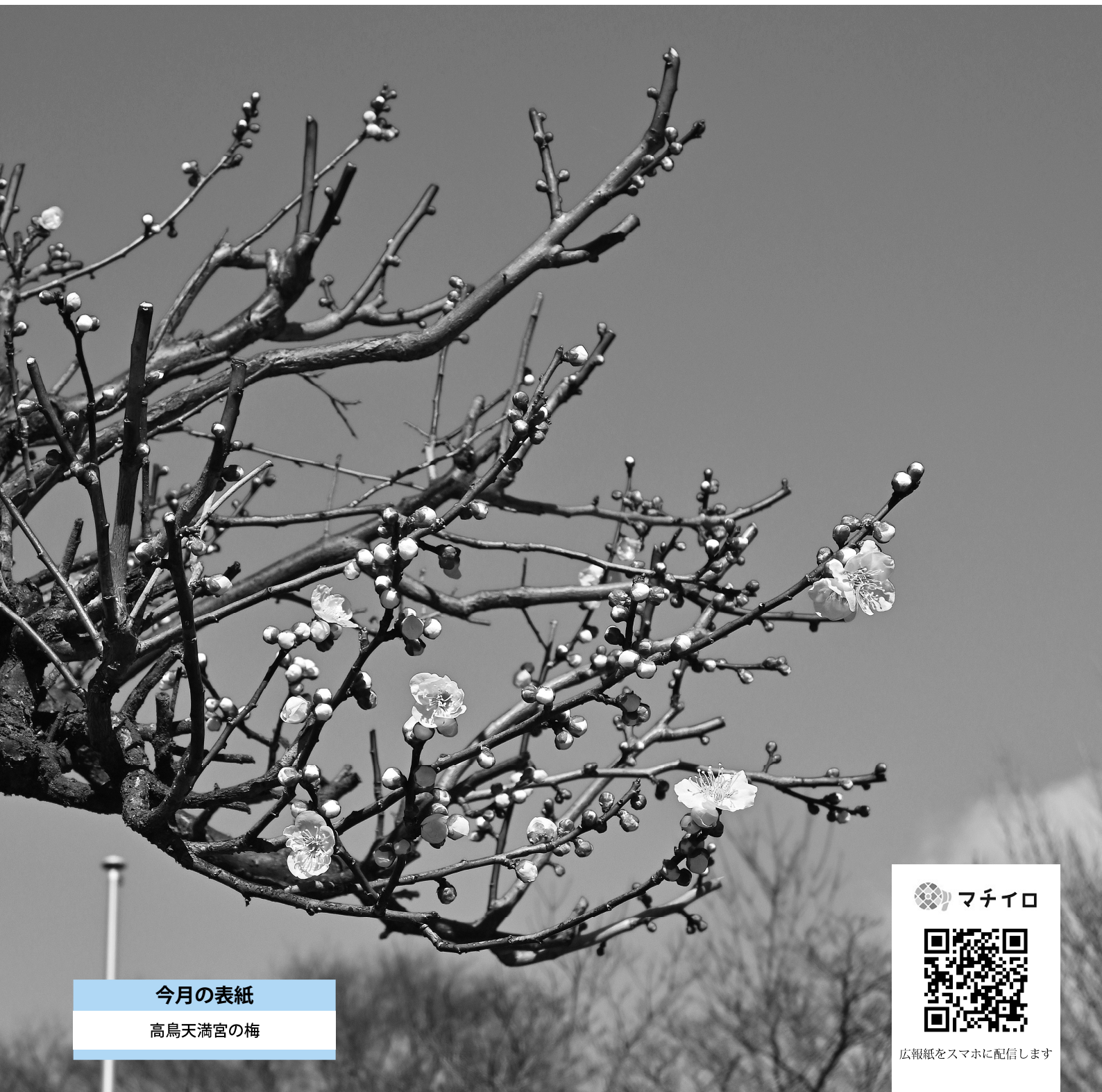

今月の表紙

高鳥天満宮の梅

 マチイロ



広報紙をスマホに配信します

新型コロナワクチン接種の準備を進めています

国は、新型コロナワクチン接種により、発症や重症化の予防、医療機関の負担軽減が期待されていることから、すべての国民に提供できるワクチン量を確保するとしています。

本町においても、速やかに新型コロナワクチンの接種を開始できるよう、接種順位を踏まえ、準備を進めています。

ワクチンの接種順位について

ワクチンの量が限られているときには、まず、重症化リスクの高いかたに接種することで、重症者や死亡者を減らすことが期待されます。このため、国では次のとおり接種順位を設定しています。

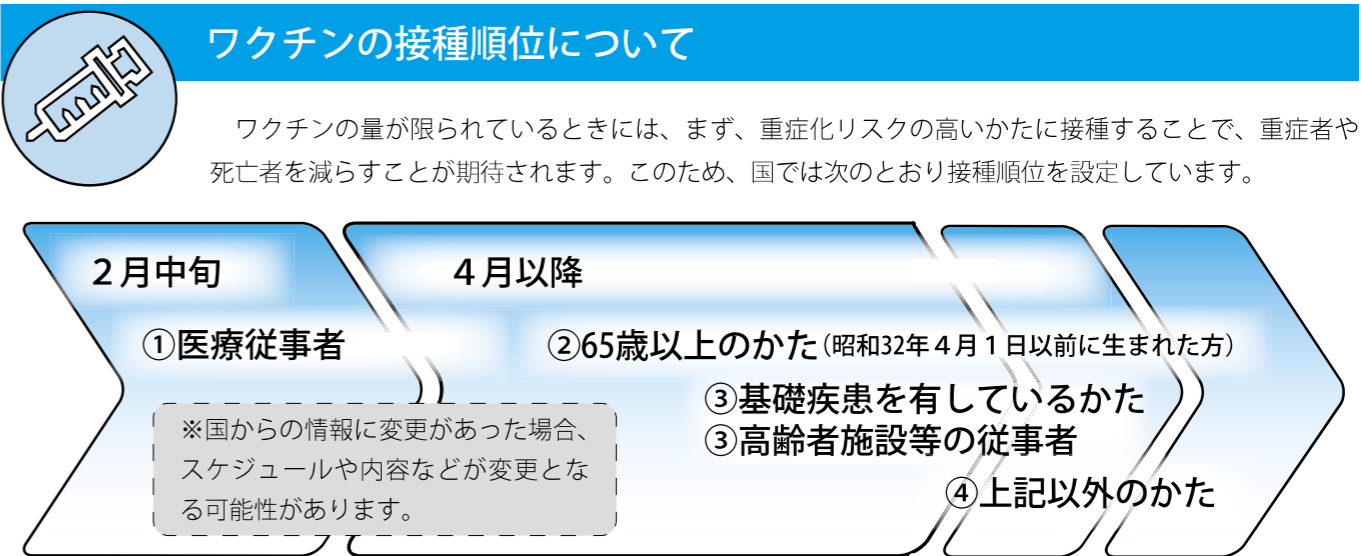

ワクチン接種について

- 対象者 板倉町に住民登録があるかたが対象です。
- 接種の方法 原則住民登録がある所在地の接種会場で受けることになります。板倉町では、中央公民館での集団接種を予定しています。
- 住所地外で接種を希望する場合の手続きについて やむを得ない事情で住所地外で接種を希望するかたの手続きについては、決定次第お知らせします。
- 接種費用 無料(全額公費負担)
- 接種回数 2回
- ワクチンについて 4月以降に接種開始を予定しているワクチンは、ファイザー社製のワクチンです。このワクチンは2回接種することにより十分な免疫ができるといわれています。
- ワクチンの接種は強制ではありません 国は、新型コロナワクチンの接種をお勧めしていますが、接種を受けることは強制ではありません。対象者に配布する通知に、ワクチンについての説明書を同封します。説明書をよく読み、予防接種の効果や副反応について十分に理解したうえで、接種を受ける同意がある場合に限り接種が行われます。

ワクチンの接種を受けるまでの流れ

①町から接種券と案内が届きます。

まずは65歳以上のかた(昭和32年4月1日以前に生まれたかた)に、3月中旬以降の発送を予定しています。64歳以下のかたは、4月以降に国が示している接種順位に応じて、順次接種券を発送します。

②案内をよく読み、接種の予約をします。

町では、電話予約とLINE予約の2つの方法で行えるよう準備を進めています。予約方法の詳細は、接種券に同封する予定です。

③予約した日に、接種を受けます。

接種券と本人確認証(運転免許証、健康保険証など)を必ずお持ちください。接種後、2回目の予約をします。(1回目の接種から3週間の間隔をあけて接種)



通知は3月中旬以降に発送される予定です

新型コロナに関連した詐欺にご注意ください

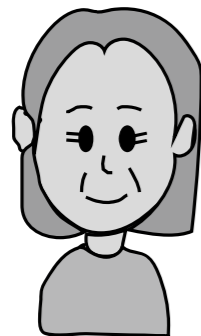

コロナワクチンは無料なのに、いったん立て替えるなんて話があったら、絶対詐欺ね。

新型コロナワクチン接種に、費用や予約金が必要などと、金銭を要求する詐欺が報告されています。

全国で実施される新型コロナワクチン接種は無料で行われます。町がワクチン接種についてお金を請求したり、個人情報を出すことはありません。万一、訪問や電話などで金銭を要求された場合は、絶対に要求に従わず、警察へ通報してください。

ワクチン接種に関するご相談は・・・

板倉町保健センター

☎82-3757

受付時間 平日午前8時30分～午後5時15分

※この相談窓口では、予約の受付はしていません。予約については、予約専用回線を用意し、接種券の送付に併せてご案内します。

群馬県相談窓口(3月1日開設)

☎0570-783-910

受付時間 20か国語(日本語含む)、24時間対応

厚生労働省 新型コロナワクチンコールセンター

☎0120-761-770(フリーダイヤル)

受付時間 午前9時～午後9時(土日・祝日も実施)





3月議会定例会を開催
町長の施政方針、令和3年度予算議案を審議、一般質問に3人の議員が登壇

3月議会定例会が3月9日(火)から19日(金)までの11日間の日程で開催されます。今回の定例会には、同意2件、承認1件、条例の制定議案1件、条例の一部改正議案9件、規約変更に関する議案2件、令和2年度補正予算議案3件、令和3年度予算議案5件の合計23議案が審議される予定です。議会初日には、各議案の審議決定を行います。令和2年度補正予算議案および令和3年度予算議案については、予算決算常任委員会へ付託し、細部にわたって慎重に審査を行います。

2日目には、事前に質問通告をした議員3人が登壇し、一問一答方式で一般質問を行います。その後、令和2年度補正予算議案の採決が行われます。また、会期中、各常任委員会において、町が今後取

日次	期日	会議名	開議時刻	事項
1日	3月9日(火)	本会議	午前9時	定例会(初日)
		委員会	本議会終了後	予算決算常任委員会(補正予算審査)
2日	3月10日(水)	本会議	午前9時	一般質問(3人) 補正予算採決
3日	3月11日(木)	委員会	午前9時	総務文教福祉常任委員会(所管事務調査)
				産業建設生活常任委員会(所管事務調査)
4日	3月12日(金)	休会		自宅審議
5日	3月13日(土)	休日		
6日	3月14日(日)	休日		
7日	3月15日(月)	委員会	午前9時	予算決算常任委員会(予算審査)
8日	3月16日(火)	委員会	午前9時	予算決算常任委員会(予算審査)
9日	3月17日(水)	委員会	午前9時	予算決算常任委員会(予算審査・総括質疑)
10日	3月18日(木)	休会		自宅審議
11日	3月19日(金)	本会議	午前9時	定例会(最終日)



交通指導員
荻野さんが表彰されました



交通指導員の荻野明二さん(大字板倉)が群馬県交通安全

全功労者表彰の規定による永年勤続交通指導員表彰(銅賞)を受賞されました。荻野さんは、平成17年4月に交通指導員として任命されてから、15年以上にわたり町の交通安全のために活躍いただいています。

問合せ 安全安心係
☎82-6123



ジェネリック医薬品
ジェネリック医薬品を使いましょう

ジェネリック医薬品(後発医薬品)は、新薬(先発医薬品)と同じ有効成分で作られ、効き目や安全性が新薬と同等と認められた医薬品です。製品によっては、服用しやすいように大きさや味、香りなどを改良したのもあります。また、新薬に比べ価格を安くすることができると、価格は新薬の約2〜5割に設定されています。

望のかたは、かかりつけの医師や薬剤師に処方できるか相談してください。役場窓口では、ジェネリック医薬品希望カードを配布していますので、ぜひご利用ください。医療費は皆さんが支払う「税金」や「健康保険料」で賄われています。ジェネリック医薬品を活用し医療費を節約しましょう。

問合せ 保険医療係
☎82-6136

【入札結果】 予定価格が250万円(税込み)を超えるものを掲載。全ての入札結果および詳細は町ホームページに掲載しています。 問合せ 財政係 ☎82-6126

執行日	件名	場所	予定価格(税抜) 設計金額(税抜)	最低制限価格(税抜)	落札金額(税抜)	落札率	落札者
1月27日(水)	令和2年度 板倉町避難所感染予防対策事業(防災倉庫購入)	旧北小学校	1,231万円	なし	1,210万円	98.3%	星野総合商事(株)
1月27日(水)	令和2年度 板倉町避難所感染予防対策事業(可搬型蓄電池等購入)	役場	554万円	なし	545万円	98.4%	星野総合商事(株)
1月27日(水)	令和2年度 板倉町避難所感染予防対策事業(高齢者等要配慮者移送車両購入)	役場	335万円	なし	267万円	79.7%	(株)日産サテリオ群馬
1月27日(水)	令和2年度 板倉町防災備蓄食料品等購入	西小学校ほか	230万円	なし	211万円	91.7%	(株)東屋消防センター
1月27日(水)	令和2年度 板倉町避難所感染予防対策事業(電気自動車購入)	役場	935万円	なし	760万円	81.3%	(株)日産サテリオ群馬
1月27日(水)	令和2年度 公共施設等感染予防対策機器購入事業(顔認証型A1サーマルカメラ等一式購入)	役場	335万円	なし	248万円	74.0%	(株)松島紙店
1月28日(木)	令和2年度 板倉町避難所感染予防対策事業(小中学校体育館用品購入)	小中学校	235万円	なし	148万円	63.0%	(株)ナカヤマ
1月28日(木)	令和2年度 公共施設等感染予防対策機器購入事業(空気清浄機購入)	役場	257万円	なし	181万円	70.4%	せきづか電気ライフサービス

期日 3月17日(水)
税務課、都市建設課
教育委員会事務局
総括質疑
◆議会傍聴

本会議および委員会の傍聴を希望されるかたは、入り口で受付票に住所、氏名、年齢をご記入ください。なお、新型コロナウイルス感染症対策として、入り口での検温、手指消毒、マスクの着用をお願いいたします。また、密集を避けるため、傍聴人数をおおむね15人程度とさせていただきます。また、役場庁舎内のテレビモニターでも視聴することができます。

問合せ 庶務課係
☎82-6154



◆一般質問通告者、質問事項
期日 3月10日(水)
森田義昭議員(9時〜)
①新教育長に問う
②コロナ対策本部の役割について
本間清議員(10時15分〜)
①総合計画について
②デマンドバスについて
小野田富康議員(11時30分〜)
①町立小・中学校の現状と今後について
②水害時の避難場所について
③公共交通路線バスについて
④新型コロナウイルスについて
◆予算決算常任委員会
期日 3月15日(月)
予算編成方針および主な主要・重点施策、会計課
企画財政課、福祉課
期日 3月16日(火)
総務課、住民環境課
健康介護課、産業振興課

マイナンバーカード
休日申請・交付を実施

平日の開庁時間中に、マイナンバーカードの申請や交付、更新手続きができないかたのために、休日の取り扱いを行います。日時 3月20日(祝) 午前10時〜午後3時(要事前予約) 場所 役場1階住民環境課窓口(3番カウンター) ▼申請 本人確認のため運転免許証などと印鑑をお持ちください。 ▼交付 役場から送付されたはがき「個人番号カード交付・電子証明書発行通知書兼照会書」に書いてある書類をお持ちください。

▼更新 お手元に届いた通知書類とマイナンバーカードをお持ちください。 ※更新や受け取りの手続きに20分ほどかかります。 平日に必ず予約電話をお願いします。

問合せ 戸籍年金係
☎82-6131

指定管理者を決定

3月31日で指定期間が満了となる指定管理施設について、議会の議決を経て4月1日から令和6年3月31日の3年間の指定管理者を決定しました。

施設名	指定管理者	問合せ
板倉町総合老人福祉センター	(福)板倉町社会福祉協議会	社会福祉係 ☎82-6133
板倉町障害者デイサービスセンター	(福)板倉町社会福祉協議会	
板倉町地域活動支援センター	(福)板倉町社会福祉協議会	
板倉町デイサービスセンター	(福)板倉町社会福祉協議会	介護高齢係 ☎82-6135

悩まないで
こころの健康相談

認知症や依存症、統合失調
症などの精神疾患の相談のほ
か、「対人関係がうまくいかな
い」「何もやる気がならず外
出もままならない」「他人や
家族にひどく暴力的に対応し
てしまう」「不安が先立ち何
も手につかない」などをはじ
めとするさまざまな心の不安
や心配ごとの相談を受け付け
ます。



くらし

3月は自殺予防月間
現代社会では、誰もが健康
を損なう可能性があります。
また自殺は、その多くがさま

自衛官募集
防衛省では以下の自衛官を
募集しています。
① 予備自衛官補（一般・技
能）



くらし

さまざまな悩みやストレスを抱え
心理的に追い詰められた状態
で起きているのに2週間以上眠
れない日が続いているような
ことはありませんか。
それは、心の不調のサイン
かもしれません。早めにかか
りつけ医、または専門機関に
相談しましょう。
**こころの健康相談統一ダイヤ
ル**
☎0570-10641556
開設時間 月曜日～金曜日
(祝日除く) 午前9時～午後
10時
問合せ 社会福祉係
☎82-6133

② 自衛隊幹部候補生（一般）
③ 一般曹候補生
応募資格
① 予備自衛官補（一般・技
能）
ア 一般は18歳以上34歳未満
イ 技能は18歳以上で国家資
格を有する者
（資格により年齢上限は53歳
未満・55歳未満）
② 自衛隊幹部候補生（一般）
一般幹部候補生は22歳以上26
歳未満の者
③ 一般曹候補生
18歳以上33歳未満の者
受付期間
① 予備自衛官補
4月9日(金)必着
② 自衛隊幹部候補生
3月1日(月)～4月28日(水)必着
③ 一般曹候補生
3月1日(月)～5月21日(金)必着
問合せ 自衛隊群馬地方協力
本部太田出張所
☎33-17305

**館林地区高等職業訓練校
入校生募集**
館林地区高等職業訓練校で
は入校生を募集しています。
訓練科
■ 建築科 3年間（建築法、
製図、規矩術、実技など）
■ 造園科 2年間（造園の歴
史、材料・樹木の管理、作庭
様式、設計製図など）
訓練日程
■ 夜間 火曜日・金曜日の週
2回 午後7時から午後9時
30分
■ 日曜日 月2回程度の実技
訓練
※本科修了者は、国家検定2
級技能検定を受検する際の学
科試験が免除となります。
訓練場所 館林地区高等職業
訓練校（館林市当郷町218）
定員 各科20人
入校資格 義務教育修了以上
で、建築・造園の事業所へ勤
務しているかた
募集期限 4月30日(金)
申込み・問合せ 館林地区高
等職業訓練校
☎73-18282

国家公務員試験
人事院は、令和3年度に次

の国家公務員採用試験を行
います。
▼ **総合職試験**（院卒者試験、
大卒程度試験）
受付期間 3月26日(金)～4月
5日(月)
第1次試験日 4月25日(日)
▼ **一般職試験**（大卒程度試
験）
受付期間 4月2日(金)～4月
14日(水)
第1次試験日 6月13日(日)
▼ **一般職試験**（高卒程度試験、
社会人試験・係員級）
受付期間 6月21日(月)～30日
(水)

第1次試験日 9月5日(日)
申込み インターネットから
申込みください
☎ <https://www.jinji.go.jp/saiyo/saiyo.html>
問合せ 人事院関東事務局
☎048-174012006
～8

第1次試験日 6月6日(日)
第2次試験日 7月5日(月)
～16日(金)で第1次試験合格通
知で指定する日
受験資格 平成3年4月2日
以降に生まれ、大学を卒業し
た者、または令和4年3月卒
業見込みの者および人事院が
大学卒業と同等の資格がある
と認める者
申込み 【原則】インターネッ
トでの申込み
左記アドレスにアクセスし、
説明に従って入力
☎ <http://www.jinji-shiken.go.jp/juken.html>

受付期間 3月26日(金) 午前
9時～4月7日(水) 受信有効
○ インターネット申込みがで
きない場合は郵送または持参
提出先 希望する第1次試験
地に対応する国税局
受付期間 3月26日(金)～29日
(月)（通信日付印有効）
問合せ インターネット申込
みに関する問合せ
人事院人材局試験課
☎03-1358115311
○ その他の問合せ
関東信越国税局人事第二課試
験係
☎048-60013111

【広告】

有料広告掲載欄

『古着』のリサイクル

■古着として出せるもの
衣類 タオル カーテン 毛布など
■古着として出せないもの
汚れのひどい衣類・ぞうきん
ぬいぐるみ 靴下 座布団など

○古着として出せないものは「燃えるごみ」です。
縦横40cm以内の大きさにして、透明か半透明の袋
に入れてステーションに出すか、たてばやしク
リーンセンターへ直接持ち込んでください。
○長いものを切らずに燃えるごみとして出すと、
粉碎処理のときに巻き付き、機械を破損する恐れ
がありますので、必ず切ってください。

いたくらしリサイクルセンター（館林衛生施設組合）
受入日 月曜日～金曜日（祝日を除く）
午前8時30分～午後4時30分
土曜日 午前8時30分～11時30分
所在地 板倉町大字板倉3427-7
☎56-4453
問合せ 環境下水道係
☎82-6132

ひとりで悩まずご相談ください～人権相談～
窓口相談を希望のかた(予約制) ☎82-6131 (戸籍年金係)
秘密は厳守します。
電話相談を希望のかた
みんなの人権110番
☎0570-003-110
子どもの人権110番(通話料無料)
☎0120-007-110
女性の人権110番
☎0570-070-810
(平日午前8時30分～午後5時15分)

テレホンサービス終了のお知らせ
これまで情報提供手段の一つとして活躍し
てきたテレホンサービスですが、システムの
老朽化により今年度をもってサービスを終了
することになりました。
問合せ 情報広報係 ☎82-6124

くらしの情報

●●●●● いたくらお知らせメール ●●●●●



スマートフォン・パソコン用 QRコード
携帯電話用 QRコード
携帯電話やパソコンのメール機能を利用した防犯・防災・緊急・町の情報配信を行っています。登録は、町ホームページまたは、QRコードから可能です。

●●●●● まちの動き ●●●●●

人口	14,316人(-6)
男	7,189人(-5)
女	7,127人(-1)
世帯数	5,797戸(+19)

()内は前月比
令和3年2月1日現在

●●●●● 今月の税金 ●●●●●

納税は口座振替が便利です
口座振替を利用すれば、納期限の日に自動的に納付できます。

納め忘れがなく、安心・便利です。

問合せ 収税係

☎82-6129

コンビニエンスストアでも納められます。

●●●●● 事故と犯罪の発生状況 ●●●●●

事故 1月1日～1月31日

	累計	前年比
人身事故	0件 (0件)	-3
物件事故	14件 (14件)	+6

犯罪 1月1日～1月31日

	累計	前年比
侵入窃盗	0件 (0件)	0
乗物盗難	2件 (2件)	+2
詐欺	0件 (0件)	0
住居侵入	1件 (1件)	+1
その他の事件	2件 (2件)	-4

※()内は令和3年1月からの累計

○町ホームページ

☎http://www.town.itakura.gunma.jp/

○テレホンサービス 0180-99-2400

エコドライブを心がけましょう
ふんわりアクセル「eスタート」
優しい発進を心掛けましょう。最初の5秒で時速20キロを目安に発進するだけで、燃費は約10%改善します。
アイドリングストップ

※このほかにも、群馬県緑化センターでは、毎週木曜日の午前10時から午後3時まで「緑の相談室」を開設して、専門の相談員が庭木や花の作り方、管理の仕方などの相談も受け付けていますので、ぜひご利用ください。
また、緑化講座は「群馬県民カレッジ連携講座」として認定されています。

http://www.pref.gunma.jp

※詳しくは、県ホームページをご覧ください。

暖機運転は不要
現在の乗用車では、基本的に暖機運転は不要です。エンジンをかけたらずばに発進しましょう。
加減速の少ない運転を
速度にむらのある走り方をすると、市街地で2%程度、郊外で6%程度燃費が悪化します。車間距離に余裕を持って安全な定速走行に努めましょう。

指定寄附金
▼福祉関連事業費として
金10万円
館林・板倉・明和 明るい社会づくりの会 様

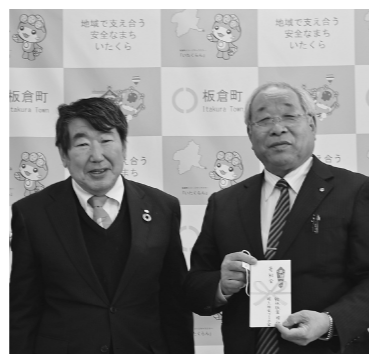

jp/04/e010088.html
問合せ 県庁気候変動対策課
☎027-1226-12817

「防災ラジオ自己点検」
いざというときに備え
年に1度は電池の交換をしましょう。
本体の電池ランプが赤く点滅したら、電池交換の合図です。
問合せ 安全安心係
☎82-6123

物品寄附
▼学校用として
薬用ハンドソープ 2ケース
第一石鹸株式会社 様
問合せ 財政係
☎82-6126

くらし

ご迷惑をおかけしますが、遊水地の必要性和ヨシ焼きの主旨をご理解いただき、ご協力くださいますようお願いいたします。



本年度も渡良瀬遊水地では、ヨシ焼きを実施します。
ヨシ焼きは、ヨシに寄生する害虫の駆除、野火による周辺家屋への類焼防止、貴重な湿地環境の保全を目的として実施されています。
風向きや上昇気流により、灰や煙が広範囲にわたり飛散し、洗濯物への付着、庭や屋根への降灰などの可能性がありますので、十分ご注意ください。
また、新型コロナウイルス感染拡大のため、見学は自粛をお願いいたします。

※雨天や強風、下草が湿っている場合は、予備日に順延になります。
第1予備日 3月14日(日)
第2予備日 3月21日(日)
※ヨシ焼きの実施状況(中止の情報も含む)の情報は、(一財)渡良瀬遊水地アクリメーション 復興財団のホームページおよび自動音声案内で確認できます。
○ホームページアドレス
http://watarase.or.jp
○自動音声案内
☎0282-1621-0915
問合せ 企画調整係
☎82-6125

なお、ヨシ焼き前日の午後5時から、ゴルフ場を除く渡良瀬遊水地全域(上空も含む)が関係者以外立入禁止となりますので、併せてご了承ください。
日時 3月13日(土) 午前8時30分から
範囲 渡良瀬遊水地全域
主催 渡良瀬遊水地ヨシ焼き連絡会
※雨天や強風、下草が湿っている場合は、予備日に順延になります。

ぐんま一番

県広報番組「ぐんま一番」は、地域の人々とのふれあいや体験を通じて、県内市町村の魅力や県政に関する話題を紹介しており、世代を問わず楽しく郷土のことを学べるテレビ番組です。
放送 群馬テレビ
放送日時 毎週金曜日 午後7時30分～8時
再放送 日曜日 午前9時30分～10時
出演者 ぐんまちゃん、タイムマシーン3号、横塚沙弥加、山田彩乃、ジョナサン・シガー
問合せ 県メディアアプロモーション課広報紙・テレビ係
☎027-1226-12168



森林楽習講座のお知らせ

県緑化センターでは、森林や緑に親しみ、関心を高めてもらうため、県民の皆さんを対象に、森林楽習講座を開催します。
第1回講座は「平地林と多々良沼周辺の自然観察」です。森林の少ない県南東地域にあって、群馬県緑化センターでは、身近な自然の代表である「雑木林(平地林)」を大切に保護していきます。
日時 4月16日(金) 午前9時30分～正午(雨天決行)
場所 群馬県緑化センター(邑楽町中野)
テーマ 平地林と多々良沼周辺の自然観察
講師 青木雅夫 県自然観察調査研究会調査員、環境省希少野生動物種保存推進員
募集人数 16人(先着)
費用 無料
持ち物 多々良沼周辺を散策しますので、長靴などを持参してください。
申込み 電話による申込み
受付開始 4月1日(木) 午前8時30分
問合せ 群馬県緑化センター
☎88-7188

【広告】

有料広告掲載欄

【広告】

有料広告掲載欄

【広告】

有料広告掲載欄

【広告】

有料広告掲載欄

トピックス TOPICS

PR大使の染宮さんがナビゲーターとして参戦、クラス優勝



↑PR大使の染宮 弘和さん

板倉町PR大使の染宮弘和さんは、1月に開催された世界一過酷なモータースポーツといわれるダカール・ラリー2021に「日野チームスガワラ」の選手として出場し、トラック部門の排気量10リットル未満クラスで優勝しました。染宮さんはドライバーをゴールに導くナビゲーターとして、チームのクラス12連覇に貢献しました。

災害協定 災害時の物資供給協定を締結



2月3日(水)、板倉町と富士食品工業(株)とは、災害時における物資供給に関する協定を締結しました。これにより、災害時に、水や食料などの物資を提供していただけることになりました。

板倉中学校立志の集い 大人への一步

2月5日(金)、板倉中学校で2年生の生徒による立志の集いが行われました。昔の日本の元服の式が由来とされるもので、生徒代表の本田怜生さんは「何事にも前向きになれる自信の持てる人間になりたい」と発表しました。



文化財模擬火災訓練 大切な文化財を守れ

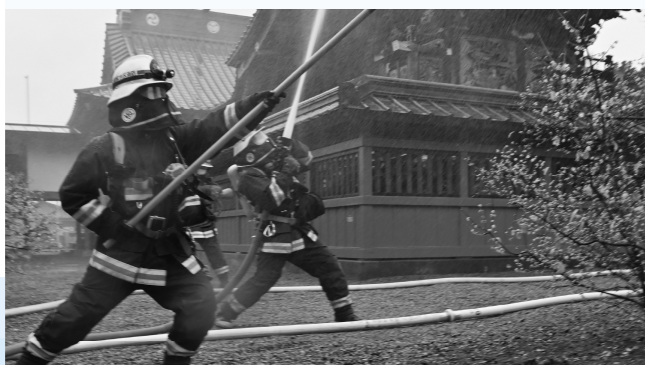

1月24日(日)、雷電神社で、文化財模擬火災訓練が実施されました。この訓練は「文化財防火デー」に併せて、国や県指定の重要文化財がある雷電神社で、もしもの場合に備えて行われるものです。当日は雨天でしたが、訓練では消防車両の適切な配置や、関係機関の連携などが実践的に行われました。

各教室へ参加を希望されるかたは各施設までお電話でお申し込みください。

各施設お問合せ先

中央公民館 ☎82-2435 海洋センター ☎82-0858
 東部公民館 ☎82-1241 わたらせ自然館 ☎82-1935
 南部公民館 ☎82-1424 文化財資料館 ☎91-4018
 北部公民館 ☎77-1855

インフォメーション

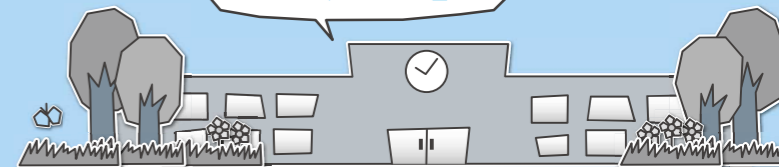

イベント情報

中央公民館
墨風会書道展



期間 3月2日(火)～30日(火)
 時間 午前9時～午後5時
 ※最終日は午後3時まで
 場所 中央公民館2階ロビー

わたらせ自然館
葦の会絵画展



期間 3月4日(木)～14日(日)
 時間 午前9時～午後4時30分
 ※最終日は午後3時まで
 内容 会員の皆さんが描いた絵画を多数展示します。

わたらせ自然館
サンデーくらぶ写真展「彩々」



期間 3月18日(木)～28日(日)
 時間 午前9時～午後4時30分
 ※最終日は午後3時まで
 内容 会員の皆さんの個性豊かな作品を展示します。

お知らせ

海洋センター
体育功績者表彰

町では、体育の振興に寄与し、平日頃活躍されているかたを表彰しています。

令和2年度中において次のいずれかに該当する成績を収められた個人・団体を推薦してください。

対象者 町在住または出身者
 該当期間 令和2年4月1日～令和3年3月31日
 推薦基準
 ①小中学校については、次のいずれかの成績を収めた個人・団体
 ア 県大会で3位以内に入賞

した個人・団体
 イ 県大会に準じる大会において優勝した個人・団体
 ウ 関東大会以上に出場した個人・団体
 エ 高校生および一般については、次のいずれかの成績を収めた個人・団体
 ア 県大会において優勝した個人・団体
 イ 関東大会で3位以内に入賞した個人・団体
 ウ 全国大会で6位以内に入賞した個人・団体
 エ 国際大会に出場した個人・団体
 オ 国民体育大会に出場した個人・団体
 ※団体については町在住者または出身者のみ表彰の対象
 推薦方法
 海洋センター備え付けのもの、または町ホームページから所定の様式をダウンロードし、必要事項を記入のうえ、参加した大会の要項や賞状のコピーを添付し、海洋センターに提出してください。
 推薦期限 3月31日(水)
 問合せ スポーツ振興係(海洋センター)

公民館図書室の蔵書検索

新型コロナウイルス感染症の影響により、密を避ける行動が必要な中、公民館図書室ではインターネットで図書等資料の検索ができるサイトを開設しています。また、図書室利用者カードを作成し、予約利用申込みをすることで、図書の予約や、利用状況を確認することが出来ます。

アクセスは、町ホームページ内、各公民館ページの関連リンクにある、蔵書検索をクリックしてください。なお、図書室利用者カードがないかたは、各公民館図書室で作成できます。

蔵書検索ページのURLとQRコードを掲載しますので、ご活用ください。

問合せ 町内各公民館
<http://www.e-toisho.com/>
<http://itakura/pc/PC00101.aspx>





Face
フェイス...

自然への畏敬の念を持って
人間も自然の一部 たくさん
のこ事を鳥たちが教えてくれる

指の感覚がない！』なんてこともあります。でも早朝の暗闇が明けかかる時に、目覚めた鳥たちのさえずりを聴く喜びに勝るものはありません」

「自分は、自然の中にいる時が一番心地いい人間なんだってわかりました。自然の中に身を置いていると、人間なんてちっぽけな生き物だということを忘れてはいけません」と感じます。そして、人間と動植物との共生を未来の地球のために、真剣に考えていかななくてはならない時に来ていると思います」

板倉の豊かな自然を大切にしたい

鳥たちにとって板倉の魅力は「静かなところ。それから人が優しく、自然が豊かで餌が豊富。安心して暮らせるところ」とのこと。「そのうちインスタグラムとかやってみたいです。そして皆さんに板倉町の自然の豊かさに気づいてもらえたらいいですね」と語る貴久江さん。白鳥たちに「よく帰ったね」「おかえりー」「いい子だね」と優しく声を掛けながらシャッターを押す姿が印象的でした。

その姿に魅せられて

小さい頃から動物や植物全般が大好きだった貴久江さん、実家ではいろいろな動物を飼っていたそうです。「家の周りを散歩して身近な自然を愛でることが今でも大好きです」

「鳥たちの羽ばたく時の美しさ、自然の中に生きるもののたくましさ魅せられます。今は特に白鳥にはまっています」一年前、散歩の途中で白鳥の飛び立つ姿を間近で見ると感動したのがきっかけだそうです。春になるとシベリアで子育てをするために何千キロの旅に出る白鳥たち。最後の一羽が帰るまで「無事に帰って、また来年も戻っておいで」と送り出してあげるそうです。

自然にどっぷり浸かって

観察のフィールドは主に自宅や神社、貯水池や田んぼなどの身近な自然。「野鳥の観察で知り合った『撮り鳥』の先輩たちから生態や写真の撮り方を教えてもらっています。白鳥が飛び立つ早朝と寝ぐらに戻る日暮れの撮影は『寒さでシャッターを押す



野中貴久江さん

のなか きくえ／65歳
大字除川在住

趣味はバードウォッチングとガーデニング。鳥友達からは「白鳥かあさん」と呼ばれている。



レポーター
広報編集委員
たけい なおみ
武井直美



障害基礎年金について

国民年金に加入している間、または国民年金加入前の20歳前に初診日（障害の原因となった病気やケガについて、はじめて医師の診療を受けた日）のある病気やケガで、法令により定められた障害等級表（1級・2級）による障害の状態にある間は、障害基礎年金が支給されます。障害基礎年金を受けるためには、手続きが必要です。

【保険料の納付要件】

障害基礎年金を受けるためには、初診日の前日において、次のいずれかの要件を満たしていること（保険料納付要件）が必要です。

- (1) 初診日のある月の前々月までの公的年金の加入期間の3分の2以上の期間について、保険料が納付または免除されていること
- (2) 初診日において65歳未満であり、初診日のある月の前々月までの直近1年間に保険料の未納がないこと

詳細については、太田年金事務所にお問い合わせください。

問合せ 太田年金事務所 ☎49-3716

消費トラブルに
ご注意!



慌てないで！トイレの
修理で思わぬ高額請求

【事例】

自宅のトイレが詰まってしまい、急いで電話帳で見つけた業者に連絡を入れ、出張修理に来てもらった。慌てていたため、事前に料金などの確認はしなかった。

早速修理をしてもらったが、結局新しい便器に交換することになり、作業終了後に告げられた請求額は20万円だった。すでに作業も完了していたので、仕方なく支払ったが、やはり高額だと思う。(70歳代男性)

【ひとこと助言】

トイレや水回りのトラブルの際は、修理事業者などを慌てて呼ん

でしまいがちですが、できるだけ複数社から見積りを取り、作業内容や料金をよく確認してからにしましょう。事前に出張や見積りに掛かる料金の有無を確認することも大切です。

現場の状況次第では、さらに修理が必要となる場合もありますので、作業前に作業内容や料金などを確認し、納得できない場合は、その場での契約は避けましょう。

急を要するトラブルに備え、安心して依頼できる事業者の情報を日ごろから集めておきましょう。

水漏れの場合の事前対策として、自宅の止水栓の位置と締め方を確認しておくこと慌てずに対処することができます。

困ったときは、お早めに消費生活センターにご相談ください。

相談は消費生活センターまで ☎82-7830(ナヤマナシ)

水道工事休日当番

月	日	曜日	当番店	電話
3	6	土	(有)岩崎設備	82-0027
	7	日	(有)しんえい設備	82-0001
	13	土	土橋設備	82-2982
	14	日	(有)佐山設備	82-2152
	20	祝	宇治川管工	77-0057
	21	日	高田管工設備	82-1856
	27	土	(有)しんえい設備	82-0001
	28	日	山岸管工設備	82-5251
4	3	土	(有)佐山設備	82-2152
	4	日	(有)根岸工業	82-0537
	10	土	高田管工設備	82-1856
	11	日	(有)長谷川設備	77-0358
	17	土	山岸管工設備	82-5251
	18	日	小倉設備	82-0261
	24	土	(有)根岸工業	82-0537
25	日	(有)岩崎設備	82-0027	

●水道に関する問合せ
群馬東部水道企業団館林支所
☎80-3201

休日当番医

期日	内科系	外科系	耳鼻科
3月7日(日)	蜂谷病院 63-0888	菅沼医院 72-9090	高木整形外科 62-6611 川田耳鼻咽喉科医院 72-3314
3月14日(日)	後藤内科医院 72-0134	神尾内科医院 75-1288	館林市夜間急病診療所 73-2313
3月20日(祝)	福田ペインクリニック 84-1233	田沼内科医院 88-7522	井上整形外科医院 82-1131
3月21日(日)	ましも内科・胃腸科 62-2025	藤原医院 88-7797	ふじの木整形・内科クリニック 91-4070 川村耳鼻咽喉科医院 72-1337
3月28日(日)	高橋クリニック 75-7772	たけい小児科・アレルギー科※ 76-2525	しんじょう整形外科クリニック 55-3623
4月4日(日)	寺内医院 88-1511	こやなぎ小児科※ 80-2220	富士クリニック・ペインクリニック 20-1971 板倉耳鼻咽喉科クリニック 80-4333
4月11日(日)	黛泌尿器科内科医院 63-7800	うえの医院 72-3330	慶友整形外科病院 49-9000
4月18日(日)	横田胃腸科内科 72-4970	星野こどもクリニック※ 70-7200	海宝病院 74-0811 川田耳鼻咽喉科医院 72-3314

●診療時間は、午前9時～午後5時（ただし、耳鼻科の診療時間は、午前9時～午後1時）
●内科系の※は、小児科のみとなります。●高木整形外科は、午前中のみ診療となります。
●受診前に必ず医療機関に確認してください。
●救急テレホンサービス ☎73-5699：受診可能な病院を紹介しています。

広報いたくら 3 スケジュール

- 板倉町役場(町) 82-1111
- 保健センター(保) 82-3757
- 海洋センター(海) 82-0858
- 福祉センター(福) 82-3900
- 児童館(児) 82-2270
- 環境下水道係 82-6132

日 Sun	月 Mon	火 Tue	水 Wed	木 Thu	金 Fri	土 Sat
	1 1,2区、9~15区 ◆県民交通安全日 ◆防災ラジオ定期放送 ◆こあら学級(保) ◆町税・保険料納期限	2 3区~8区	3 窓口延長 1,2区、9~15区 3区~8区 ●ストレス・こころの相談(館保)	4 1,2区、9~15区 ●ばおばお(保) ◆おはなし会(児)	5 3区~8区 ◆水道料金口座振替日(1区、2区、10区の一部、11区~16区)	6 ◆チャレンジ広場(万華鏡作り)(児)
7	8 1,2区、9~15区 ◆えいごであそぼう(児)	9 3区~8区 ●行政相談(町) ●法律相談(町) ◆おたのしみ広場(壁面制作)(児)	10 窓口延長 3区~8区 1,2区、9~15区	11 1,2区、9~15区 ◆おはなし会(児)	12 3区~8区 ◆1・2歳児健診(保)	13
14	15 1,2区、9~15区 ◆自転車マナーアップデート ◆えいごであそぼう(児)	16 3区~8区 ◆県民防犯の日 ◆子育て講習会(わらべうたベビーマッサージ)(児)	17 窓口延長 1,2区、9~15区 3区~8区 ●ストレス・こころの相談(館保) ◆乳児健診(保)	18 1,2区、9~15区 ◆おはなし会(児)	19 3区~8区	20 春分の日
21	22 1,2区、9~15区 ●農地相談(町) ◆えいごであそぼう(児)	23 3区~8区 ◆赤ちゃんレストラン(保)	24 窓口延長 3区~8区 1,2区、9~15区 ●こころの健康相談(町) ●子育てこころの相談(館保)	25 1,2区、9~15区 ●ばおばお(保) ◆高齢者交通安全日 ◆おはなし会(児)	26 3区~8区	27
28	29 1,2区、9~15区	30 3区~8区	31 窓口延長	4/1 1,2区、9~15区 ◆県民交通安全日 ◆防災ラジオ定期放送	2 3区~8区	3

4 【定休日および休館日のお知らせ】※詳しくはお問い合わせください

- 各公民館：月曜日および祝日
- 海洋センター：月曜日および祝日
- わたらせ自然館：月・火曜日および祝日の翌日
- 文化財資料館：月曜日
- 福祉センター：土・日曜日および祝日
- 児童館：日曜日および祝日

◎窓口延長は、毎週水曜日午後7時15分まで ◎その他、各イベント・催し物については、町ホームページのイベントカレンダーをご覧ください

- 🗑️ 可燃ごみ収集日(生ごみを含む) 🗑️ 資源ごみ収集日(古紙類・小型家電・容器包装プラスチック・ペットボトル・プラスチック)
- 🗑️ びん・かん・危険物収集日

定例相談

- 行政相談 午前10時~正午
- 法律相談(要予約) 午後1時~4時
- 農地相談(要予約) 82-6131 午後1時30分~4時
- 社会福祉協議会相談情報 (毎週月・金 祝日除く) 82-6138 午前9時~午後5時
- 保健センター相談・教室情報 82-3900 問合せ 社会福祉協議会
- 子どもの相談(要予約) ばおばお 3月4日 こたばの成長 3月25日 子育ての悩み
- 健康相談 午前10時~11時30分 問合せ 保健センター 82-3757
- 館林保健福祉事務所相談情報 子育てこころの相談(要予約) 午前9時~11時
- ストレス・こころの相談(要予約) 午後1時~3時 問合せ 館林保健福祉事務所 保健係 72-3230
- くらしの相談窓口 (休館日を除く毎日) 午前8時30分~午後5時
- 中央公民館 82-2435
- 東部公民館 82-1241
- 南部公民館 82-1424
- 北部公民館 77-1855

