

広報

ITAKURA TOWN PUBLIC RELATIONS

# いたくら

2022

9

No.818

## 今月の表紙

海老瀬離山公園のヒガンバナが  
今月9月中旬頃から見頃となります

 マチイロ



広報紙をスマホに配信します

# 危険物を持ち込める施設

いたくらリサイクルセンター Itakura recycling center

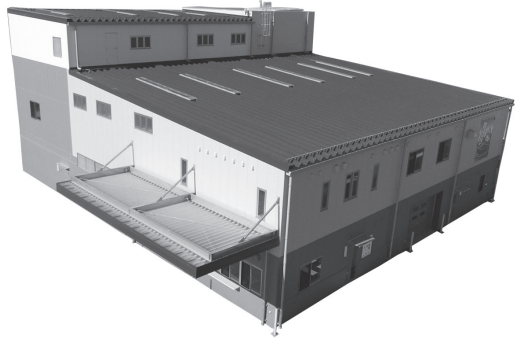

◀いたくらリサイクルセンターへ直接持ち込みすると、施設内の設備により粉碎されたのち、機械選別によって資源化されます。



- 循環型社会に対応し、不燃ごみや粗大ごみの中から資源物を回収することを目的とした施設です。
- ごみ処理工程で発生する粉じんは、施設内の設備により安全に処理されます。
- 電力の一部を敷地内に設置した太陽光発電施設でまかっています。



## 不燃・粗大ごみ

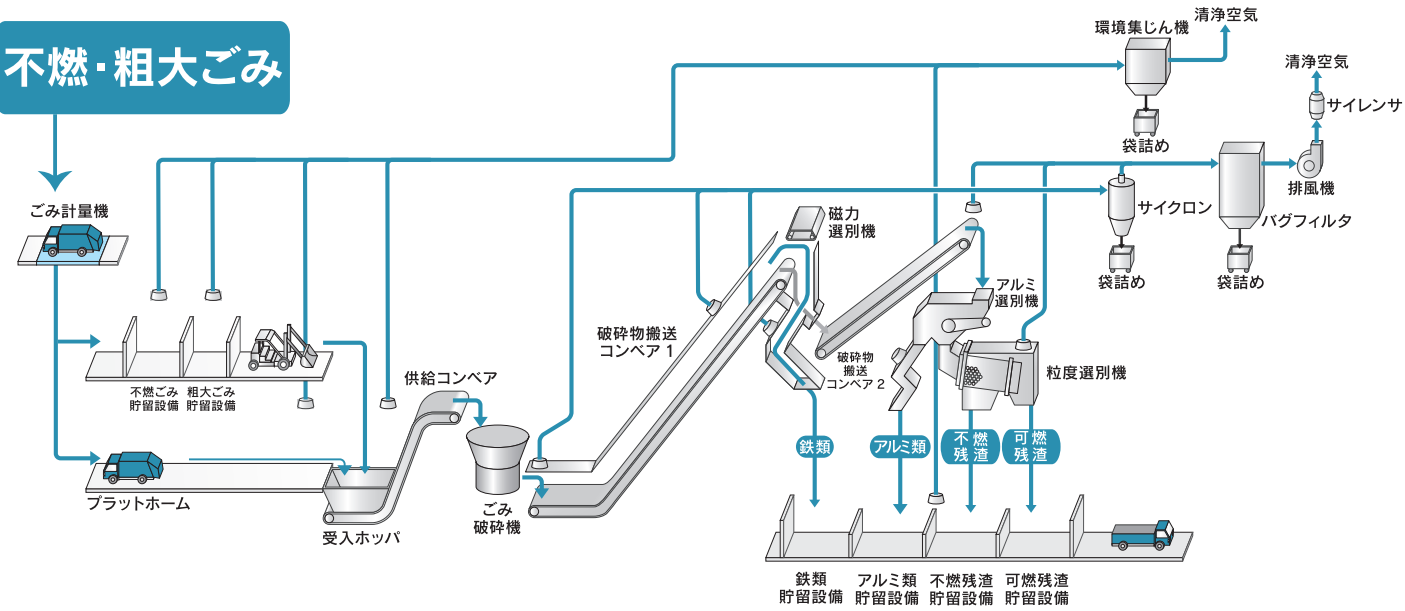

ごみステーション garbage collection point



▲ごみステーションに出された危険物は、町の委託業者が収集・手選別したのち、リサイクル業者に引き渡されて処理されます。



▲残渣(ざんさ)として選別された危険物は、搬出ののちに埋め立てられます。

# 燃えないごみ

# 危険物はどこへ



問合せ 環境下水道係  
☎82-6132



町ではごみの減量化を目指して、ごみの分別・再資源化を推進しています。

ごみを分別せずに捨ててしまうと「処分の際に温室効果ガスが発生する」、「埋め立てても分解されず、環境汚染につながる」、「処分をする際に余分な負荷がかかる」などの悪影響があるほか、再資源化できるものまで処分されてしまい、ごみの増量につながってしまいます。

特に、危険物の分別は収集・選別作業時のけがを防止するという観点からも非常に重要となります。

今回の特集では、施設に持ち込まれた危険物のゆくえを取り上げます。危険物を持ち込める施設は「いたくらリサイクルセンター」もしくは「ごみステーション」となりますので、それぞれの場合に分けて、次のページで紹介いたします。

## 気をつけたい感染症

### 「結核」(けっかく)

結核菌によって主に肺に炎症が起きる感染症です。毎年、1万人以上のかたが新たに結核と診断されています。

#### 症状

最初は風邪に似た症状で始まり、痰のからむ咳・微熱・体のだるさ、呼吸困難などが2週間以上続くことが多い。

#### 感染経路

・空気感染。人の咳やくしゃみから結核菌が空中に飛び散り、それを吸い込むことでうつります。

・感染しても全ての人が発病するわけではありません。病気などで免疫力が落ちると、菌が活動をはじめ発病する可能性があります。

#### 予防法

・BCG予防接種は子どもにも有効です。生後5～8か月の間に受けましょう。

・免疫力を高めるため規則正しい生活を心掛けましょう。  
・早期発見が重症化を防ぎ、周囲への感染予防につながります。年に1度は、健診(胸部X線検査)を受けましょう。

問合せ 保健センター ☎82-3757

現在審議中のオミクロン株対応ワクチンは、2回目接種を終えたかたが対象と示されています。2回目までが未接種の場合、対象とならない予定です。

従来ワクチンでの1、2回目接種は随時予約を受け付けています。専用ダイヤルにお申し込みください。アレルギーなどの理由でファイザー社やモデルナ社の「mRNAワクチン」ではなく、武田社ワクチン「ノババックス」を希望する場合は、保健センターにご相談ください。ご要望に応じて、接種体制を今後調整します。

☎82-3757

問合せ 保健センター

☎55-8270 (平日午前9時～午後5時受付)

板倉町ワクチン予約専用ダイヤル



### 新型コロナウイルスワクチン 1・2回目接種のご案内

新型コロナウイルス感染症の影響により、町の各種行事において中止決定がなされていることに対し、町民のかたからメールにてご質問およびご意見をいただきました。他の町民の皆さまも同様の思いをお持ちかもしれませんので、その回答を含めご紹介いたします。

#### 【メールで寄せられたご質問・ご意見の内容】

新型コロナウイルスに対する国の行動制限が緩和され、全国でも、館林市などの近隣や、足利市・伊勢崎市などでも花火大会や祭りなどが3年ぶりに行われております。ですが、板倉町においては、未だに花火大会や板倉まつり、町民体育祭などの行事が今年も中止のままです。外での行事であり、専門家の見解でも密集でのマスク着用を徹底すればとの意見もあります。

町があらゆる行事を中止にする理由は何ですか？ 予算の問題ですか？ 住民への行政サービスとして、町民の交流の場として再考をお願いして、可能であれば、今年度、短時間でも花火大会の開催を求めます。

コロナが流行してから生まれた子どもたちは、花火大会やお祭りを経験していない子がほとんどです。ぜひ、検討をお願いします。

#### 【町からの回答】

この度はメールでの貴重なご意見をありがとうございます。いただいたご意見に対し、次のとおり回答します。

現在、8月の板倉まつり、10月の町民体育祭だけでなく、例えば町民文化祭、商工祭、福祉まつり、福祉バザー、町民教養講座など、主な行事については、ほとんど中止が決定されています。これらの行事に関しては、町が中止を決定するものではなく、それぞれ主催する関係団体や組織のかたがたが議論を重ねた上で決定し、町は報告を受け議論内容を把握した上で、その結果を尊重しているものです。

中止の理由としては、やはり新型コロナウイルス感染症拡大防止のためであり、検討会議において町民の健康と安全を最優先すると判断されたものです。町としては、各行事を開催するよう毎年予算を確保していますが、感染リスクの考え方は人それぞれであり、中止の判断は、町民を代表する関係団体や組織のかたがたの協議の結果でありますのでご理解ください。

花火大会についても、他市町が開催していることは承知していますが、開催を要望する意見としては決して多数ではなく、町は別の考え方により時期をずらして別のイベント開催を検討中です。

いずれにしても、すべての行事において町が独断で中止を決定するということはありません。あくまで関係団体や組織のかたがたが議論を重ねた上で自主的に決定したものを町が承認しているということです。経済を回すという観点からも新型コロナウイルスに最大限の注意を払いながら、できる限り中止にしないような方法を検討し実践していただくことを町長以下望んでいるところです。したがって、町としても新型コロナウイルス感染症が一日も早く収束することを願うとともに、今後、縮小や形を変えての開催等を含め、再び各種行事が実施できるよう取り組んでまいります。

総務課 情報広報係

☎82-6124

## 町内で使える燃料購入券を町民の皆さんに配布します

新型コロナウイルス感染症拡大に伴う経済活動への影響に加え、燃料価格高騰の影響を受けている町民皆さまの負担軽減のため、1人につき3,000円分の町内で使える燃料購入券を世帯主あてに配布します。

対象者 令和4年8月1日現在、板倉町の住民基本台帳に記録されている全てのかた

配布額 1人につき3,000円分(1,000円券×3枚)

#### 使用方法

○購入できる燃料 ガソリン・軽油・灯油

○使用期間 9月1日～令和5年1月31日

使用できる店舗 町内9店舗

#### 【ガソリン・軽油・灯油 取扱店】

・(有)荒井石油 ・ENEOS海老瀬SS大塚商店 ・大芳商店 ・蓮見商店

#### 【灯油 取扱店】

・折原商店 ・(有)川田屋 ・コメリハード&グリーン板倉ニュータウン店  
・春山商店 ・増田屋

#### 配布方法

○行政区加入世帯 行政区を通じて、広報9月号と併せて配布します。

○行政区未加入世帯 役場で配布します。はがきで通知しますので、事前〔平日午前8時30分～午後5時15分〕に受け取り予約をしてください。土・日、祝日の受け取りも可能です。

※燃料購入券は、釣銭が出ませんので、使用の際はご注意ください。

問合せ 商工観光係 ☎82-6139



## 秋の全国交通安全運動

9月21日(水)～30日(金)



主唱 群馬県交通対策協議会  
群馬県・群馬県警察・群馬県交通安全協会



## 9月議会定例会 令和3年度決算認定議案等を審議 一般質問は3議員

9月議会定例会が9月6日(火)から14日(水)までの9日間の日程で開催されます。今回の定例会には、諮問1件、同意2件、報告1件、承認2件、条例関係議案2件、令和4年度補正予算議案3件、令和3年度決算認定議案5件、請願1件の報告を除く合計16議案が審議される予定です。

議会初日には各議案の審議決定を行い、令和4年度補正

日次	期日	会議名	開議時刻	事項
1日	9月6日(火)	本会議	午前9時	定例会(初日)
		委員会	本議会議終了後	予算決算常任委員会(補正予算審査)
		委員会	午後1時30分	総務文教福祉常任委員会(所管事務調査) 産業建設生活常任委員会(付託案件審査及び所管事務調査)
2日	9月7日(水)	本会議	午前9時	一般質問(3人) 補正予算採決
3日	9月8日(木)	委員会	午前9時	予算決算常任委員会(決算審査)
4日	9月9日(金)	委員会	午前9時	予算決算常任委員会(決算審査)
5日	9月10日(土)	休日		
6日	9月11日(日)	休日		
7日	9月12日(月)	委員会	午前9時	予算決算常任委員会(決算審査・総括質疑)
8日	9月13日(火)	休会		
9日	9月14日(水)	本会議	午前9時	定例会(最終日)

予算議案および令和3年度決算認定議案については、予算決算常任委員会へ付託し、細部にわたって慎重に審査を行います。また、常任委員会において、町が今後取り組む事務調査などについて、所管事務調査を行います。

2日目には、事前に質問通告をした議員3人が登壇し、一問一答方式で一般質問を行います。その後、令和4年度

補正予算議案の採決が行われます。

最終日には、令和3年度決算認定議案の採決が行われます。

◆一般質問通告者、質問事項  
期日 9月7日(水)  
森田義昭議員(9時～)

①災害対策について  
②児童の安心安全への対策について  
③ワクチン接種  
④避難訓練について  
青木秀夫議員(10時00分～)

①館林板倉法定合併協議会の設置から現在まで  
針ヶ谷裕也議員(11時15分～)  
①戦没者慰霊のあり方と平和教育について  
②人口減少問題について

◆予算決算常任委員会  
決算審査日程  
期日 9月8日(木)  
企画財政課・住民環境課  
総務課・福祉課  
都市建設課・税務課  
会計課・教育委員会事務局  
・産業振興課  
期日 9月12日(月)

◆健康介護課・総括質疑  
◆議会傍聴  
本会議および委員会の傍聴を希望される方は、入り口で受付票に住所、氏名、年齢をご記入ください。

新型コロナウイルス感染症対策として、入り口での検温、手指消毒、マスクの着用をお願いいたします。また、密集を避けるため、傍聴人数を15人までとさせていただきます。

◆議会動画配信  
視聴の方法は、板倉町議会ホームページからご覧いただくか、YouTube(「板倉町議会」と検索)でもご覧いただけます。

問合せ 庶務課 係  
☎82-6154



## 令和4年就業構造基本調査 統計調査にご協力ください

就業構造基本調査は、就業・不就業の状態を調査し、全国・地域別の就業構造を明らかにするため、5年に1度実施する調査です。

基準日 10月1日

調査対象  
総務大臣が指定する調査区内に居住する世帯から抽出された15歳以上の世帯員

調査事項  
▼全員 基本事項、訓練・自己啓発、育児・介護の状況、

▼世帯事項  
世帯事項  
▼有業者 主な仕事、主な仕事以外の仕事、前職、初職  
▼無業者 就業の希望等、前職、初職

調査方法  
調査員が調査世帯を訪問し、調査票を配布します。

その他 回答内容は、統計目的以外で使用することはありません。

問合せ 商工観光係  
☎82-6139



## マイナンバーカード マイナンバーカードの申請はお早めに

最大2万円分のポイントがもらえるマイナンバーカードの申込みには、マイナンバーカードが必要で、ポイントの対象となるカードの申請期限は、9月末までとなりますので、早めの申請がおすすめです。

▼カード申請の仕方がわからないかたのために、役場でも申請サポートをしています。

持参するもの  
○本人確認書類(運転免許証など)  
○交付申請書(お持ちのかた) 平日に来られないかた

9月17日(土)、申請のための休日開庁を行います。ぜひお越しください。

※予約制です。平日に必ず電話予約してください。

問合せ 戸籍年金係  
☎82-6131

## 両毛地域の味覚と魅力を新発見 りょうもうグルメスタンプラリー

両毛地域のイベント参加店舗で食事や買い物をして、モバイルスタンプを集めて応募すると、抽選で豪華賞品が当たります。

期間 9月2日(金)～12月25日(日)



問合せ 企画調整係 ☎82-6125

## 秋の揚舟 谷田川めぐり

「秋の揚舟 谷田川めぐり」を実施します。揚舟の上から心安まる景色をお楽しみください。

運航期間 9月17日(土)～10月30日(日)の土・日、祝日  
場所 群馬の水郷  
乗船料金  
一人 1,000円

運航時間 午前9時、10時、11時、正午、午後1時、2時、3時の1日7便  
乗船時間 約50分～60分  
※当日、会場での受け付けになります。出航時間の15分前までに乗船手続きをしてください。

天候や河川などの状況により運休となる場合がありますのであらかじめご了承ください。

問合せ 商工観光係  
☎82-6139



## 録音機能付き電話で 特殊詐欺を撃退

自動応答、通話自動録音機能を備えた電話機や、電話線と電話機の間接続して録音機能を有する機器の購入に対して補助金を交付します。

対象 世帯全員が町税などの滞納がなく、町内に住民登録があり実際に居住している65歳以上のかた ※1世帯につき1台限り

補助金額  
購入費用の2分の1以内、ただし上限金額6,000円で千円未満切り捨て

申請方法  
購入した日から1年以内に左記のものをそろえて提出してください。

○申請書  
○領収書  
○機能が確認できるパンフレットまたは取扱説明書  
※申請書は、安全安心係または町ホームページにあります。

問合せ 安全安心係  
☎82-6123

クビアカツヤカミキリ  
クビアカツヤカミキリは、中国などを原産とする外来昆虫です。幼虫がサクラやウメ、モモなどの木の中を食い荒らし、枯らしてしまいます。

板倉町のサクラを守るため、道路や公共施設、地域の集会所などで薬剤を注入する作業を実施しています。薬剤注入作業のため、町内のサクラの木のうち、クビアカツヤカミキリの被害を受けている木にはピンク色のテープが巻いてあります。



クビアカツヤカミキリ  
サクラの木に防除の薬剤を注入しています

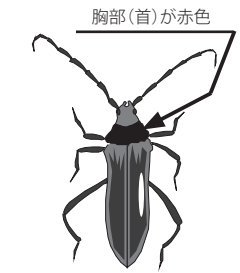

桜並木などの景観に大きな影響を与えるだけでなく、倒木などが発生する恐れもあります。その旺盛な繁殖力と拡散能力により、環境省が「特定外来生物」に指定されています。

クビアカツヤカミキリを見つけたら  
ご自宅の木で成虫を見かけた場合は、踏みつぶすなどして、その場で駆除してください。被害木の特徴として、大量のフラス（幼虫のフンと木くずがまざったもの。形はかりんとう状）が発生します。防除の方法や薬剤での対策などについては、役場にお問い合わせいただくか、群馬県ホームページをご覧ください。環境下水道係  
問合せ 82-6132



税金  
町税は納期限内に納めましょう

バーコード付きの納付書は、役場窓口、指定金融機関、コンビニ、スマホ決済などで納められます。口座振替のかたは残高不足にご注意ください。納期限内にご確認ください。納期限を過ぎた場合、督促状によりお知らせをするほか、電話や文書による催告を行います。また、納期限内に納めたか

たとの公平性確保のため、本来の税額のほかに延滞金を納めていただくことになったり、差押えなどの滞納処分を行うことがあります。  
過去3年の差押え件数  
令和元年度 77件  
令和2年度 33件  
令和3年度 36件  
問合せ 収税係  
82-6129



住宅用太陽光発電システム設置補助金  
補助金の交付を行っています

町では、太陽光発電システム設置を推進するため、補助金の交付を行っています。対象者 自ら居住する町内の住宅（住宅部分が2分の1以上の店舗併用住宅含む。ただし、集合住宅は除く）に太陽光発電システムを設置したかたや設置しようとするかた、または太陽光発電システム付き住宅を購入したかたや購入しようとするかたで、次の要件を満たしているかた

○住民基本台帳に記載されているかた  
○町税などの滞納がないかた  
補助金額 1キロワットあたり25,000円(上限10万円)  
申請方法 申請書に必要書類を添えて提出してください。  
申請書は町ホームページからダウンロードするか、環境下水道係の窓口でお渡しします。  
申込み 問合せ 環境下水道係  
82-6132

トピックス  
TOPICS

避難訓練  
いざというときの心構えを

7月31日(日)、3年ぶりに町内全域で避難訓練が行われ約1,500世帯、2,000人のかたが参加しました。いづどこで起こってもおかしくない災害。実際の水害での避難所生活は、電気・ガス・水道が2週間以上使えない中での生活となります。できる限り町外への自主的広域避難を選択しましょう。



防災ラジオ受信確認・自己点検のお願い

毎月1日は定期放送の日です。受信できているか確認しましょう

防災ラジオは、避難に関する防災情報などを皆さんに届ける大切な伝達手段です。

いざというときのため、電池の液漏れによる機械の故障がないように、年に1回は必ず電池交換をしましょう。

電池ランプ  
点滅が交換のサインです

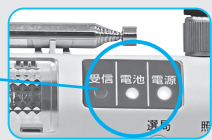

問合せ  
故障や使い方は防災ラジオコールセンター

0120-388-280

その他は安全安心係 82-6123

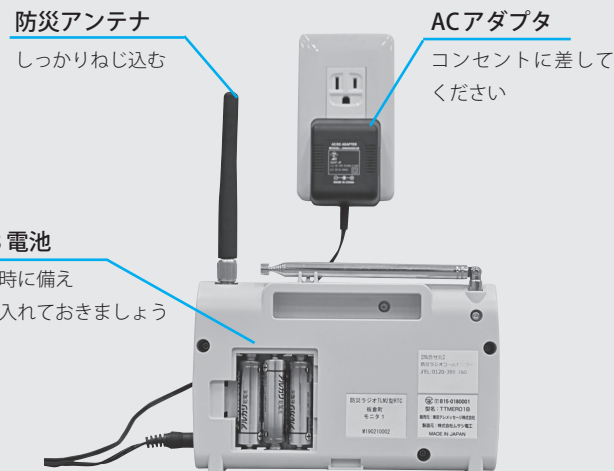

防災アンテナ  
しっかりねじ込む

ACアダプタ  
コンセントに差してください

単3電池  
緊急時に備え  
常に入れておきましょう

【入札結果】 予定価格が250万円(税込み)を超えるものを掲載。全ての入札結果および詳細は町ホームページに掲載しています。 問合せ 財政係 82-6126

執行日	件名	場所	予定価格(税抜) 設計金額(税抜)	最低制限価格 (税抜)	落札金額 (税抜)	落札率	落札者
7月19日(火)	外来生物対策事業樹幹注入剤購入	役場	462万円	なし	272万円	58.87%	(有)福樹園
7月21日(日)	令和4年度 町道1-3号線 道路長寿命化舗装修繕工事	初谷地内	495万円	346万円	485万円	97.98%	(有)坂田建設
7月21日(日)	令和4年度 町道1-12号線 道路長寿命化舗装修繕工事	板倉地内	1,777万円	1,243万円	1,700万円	95.67%	尾崎建設(株)
7月21日(日)	板倉町立板倉中学校給食室屋根シート防水改修工事	板倉中学校	288万円	201万円	287万円	99.65%	(株)石川工務店
8月19日(金)	令和4年度 道路メンテナンス補助事業 八間樋橋 橋梁撤去工事	大高嶋地内	3,971万円	1,191万円	3,970万円	99.97%	福地建設(有)
8月19日(金)	板倉町都市計画基本図修正業務委託	板倉町全域	1,510万円	なし	1,420万円	94.04%	(株)パスコ 群馬支店

# 健康

## インフルエンザ予防接種費用の一部を助成します

10月1日から、インフルエンザ予防接種費用助成事業を実施します。対象となる65歳以上のかたに、9月末頃予防接種券を配布します。

**対象者** 町に住所があるかたで、接種日当日に次のいずれかに該当し、自らの意志で接種を希望されるかた

- 誕生日が昭和32年12月31日以前で、接種日に65歳以上のかた（現在64歳のかたは、65歳の誕生日前日から接種可）
- 60歳～64歳のかたで、心臓、腎臓、呼吸器、またはヒト免疫不全ウイルスにより免疫の機能に身体障害者手帳1級相当の障害があるかた（予防票の交付については、保健センターにご連絡ください）
- 自己負担金** 1,000円
- 助成期間** 10月1日～令和5年1月14日の間に接種

※助成が受けられるのは、期間内に一人1回のみです。接種には医療機関の予約が必要です。医療機関によって予約方法や接種時期が異なりますので事前にご確認をお願いします。

ます（予防票の到着を待つ必要はありません）。  
なお、新型コロナウイルスとインフルエンザワクチンの接種間隔についての制限はありません。

**問合せ** 保健センター  
☎82-3757

## 胃内視鏡検診のお知らせ

50歳以上の奇数年齢のかたを対象に、胃内視鏡検診を実施しています。受診を希望するかたは保健センターにお申し込みください。

**対象者** 50歳以上で年度年齢（令和5年3月31日時点の年齢）が奇数年齢のかたで、次の項目に該当しないかた

- 血液がさらさらになる薬（抗血栓薬）を服薬中
  - 咽頭・鼻腔に重篤な疾患があり内視鏡が挿入できない
  - 心筋梗塞や不整脈などの心疾患がある
  - 呼吸不全がある
  - 明らかな出血傾向がある
  - 血圧がきわめて高い
- 申込期間** 令和5年2月28日  
**指定医療機関**  
【館林市】新橋病院・高橋クリニック・館林記念病院・公

☎82-6135

日程	送迎地区
10月5日	西
12日	南
19日	北
26日	東

送迎地区以外の送迎はできません

## ウォーキング講座 参加者募集

正しい姿勢での効果的なウォーキングを、講義と実技で学びます。

**日時** 11月1日(火)、8日(火)

立館林厚生病院・はまだクリニック・最上胃腸科外科【明和町】明和セントラル病院【邑楽町】金丸内科医院・藤原医院【大泉町】阿部医院・新井内科クリニック・たなか医院・蜂谷病院・ましも内科胃腸科  
**申込み・問合せ** 保健センター  
☎82-3757

## 認知症をテーマに 公開講座を開催します

館林市邑楽郡医師会、在宅医療介護連携相談センターにて、群馬県認知症疾患医療センターつじメンタルホスピタル、館林市・邑楽郡5町による住民公開講座を開催します。

**日時** 10月15日(土) 午後2時～4時

**場所** 館林市三の丸芸術ホール  
**講師** ①田淵肇 医師（群馬県認知症疾患医療センターつじメンタルホスピタル）  
②加藤隆 医師（群馬県認知症疾患医療センターつじメンタルホスピタル）  
**内容** ①認知症のかたと家族への支援方法  
②認知症について知っておきたいこと

午後1時～3時（2日間とも参加できるかたを募集します）

**場所** 海洋センター体育館  
**講師** 斉藤智子 健康運動指導士  
**対象** おおむね50歳以上で県内在住のかた  
**定員** 30人（応募者多数の場合は、抽選）  
**費用** 500円（当日集金します）  
**申込期間** 9月13日(火)～10月17日(月)（厳守）  
**申込み・問合せ** 介護高齢係  
☎82-6135

ごみを減量することで、処理費用を抑えることができ、町民の皆さんのためになります

## 分別しないごみ出しは迷惑行為です

分別のルールが守られないと、収集されず、ごみステーションにごみが散乱している状態になり、近隣のかたの迷惑になります。いつも清潔に保つため、一人ひとりがルールを守り、きれいなごみステーションになるようご協力をお願いします。

**【事例1】** 缶やペットボトルなどが、同じごみ袋に入れてある。

（出し方）ペットボトルは「資源ごみ」の日に出します。中身をすすぎ、ふたやラベルを取り、本体は、「ペットボトル」として緑色のネットに入れてください。ふたやラベルは「容器包装プラスチック」として青色のネットに入れてください。缶は「びん・かん・危険物」の日に出してください。

**【事例2】** 空きビン・空き缶の中に吸い殻などをに入れて出す。

（出し方）中をきれいにし、びん・かんに分別して出してください。空きびん・空き缶に吸い殻などのごみが入っていると、リサイクルすることが困難となります。絶対にやめてください。

**【事例3】** 中身の入ったまま缶詰をそのまま出す。（出し方）缶を開け、中身と缶を分ける。中身は「燃えるごみ」として、缶は、軽くすすいだ後、缶としてそれぞれ出してください。

問合せ 環境下水道係 ☎82-6132

【広告】

有料広告掲載欄

【広告】

有料広告掲載欄

【広告】

有料広告掲載欄

【広告】

有料広告掲載欄

## くらし

### 9月10日～16日は 自殺予防週間です



病气や事故で  
はなく、自ら命  
を絶つ人がいま  
す。周りの人は、  
なぜ話してくれ  
なかつたのかと悩みます。

誰もが生きていくうえで、  
さまざまなストレスや悩みを  
抱えますが、その時に、話を  
聞いてくれる人、分かってく  
れる人がいるということが支  
えとなり、生きることにつな  
がります。

悩んでいる人に気づき、声  
をかけ、話を聞いて相談窓口  
につなぎ、見守ることが、あ  
なたにもできる自殺予防の行  
動です。悩んでいるかたも、  
支えたいかたも、一人で抱え  
込まないことが大切です。ま  
ずは、相談してみましよう。

▼支援情報検索サイト  
<https://shienjoho.go.jp/>  
▼働く人のメンタルポータル  
サイト <https://kokoromhlw.go.jp/>

問合せ 社会福祉係  
☎82-6133

### 思いやり福祉サービス 協力会員募集

思いやり福祉サービスでは、  
協力会員（有償ボランティア）  
を募集しています。

日常生活のちょっとした困  
り事など家事援助を提供する  
有料のサービスで、住民同士  
が支え合い、誰もが安心して  
暮らせる地域社会を目指して  
います。

ボランティアに興味のある  
かた、携わってみたいと思っ  
た、ご連絡ください。

支援内容 買い物代行、食事  
の支度、後片付け、洗濯、掃  
除、代筆、話し相手など  
※1時間あたり600円が支  
給されます。

問合せ 社会福祉協議会  
☎82-3900

### 里親相談会・里親サロン

県では、愛情を持って子ど  
もたちを養育してくださる里  
親を募集しています。里親に  
関心のあるかたが、相談や現  
役の里親との交流ができる相  
談会を開催します。

※「トトロの会」（里親の会）  
による里親サロンも同時開催  
します。

### 費用

- 新規登録 3,000円
  - 注射のみ 3,500円
  - 登録と注射 6,500円
- 問合せ 環境下水道係  
☎82-6132

### ふれあいファームいたくら 利用者募集



現在、ふれあいファームい  
たくらの利用者を募集してい  
ます。

場所は、健康の郷「季菜里」  
の北西にあります。自然に親  
しみながら、自分で野菜や草  
花などを栽培し、収穫する喜  
びを味わってみませんか。

### 利用料金（年間）

- 1㎡当たり 100円
  - （例）1区画平均（30㎡）3,000円
  - 鍵代金（新規のかたのみ） 500円
- 申込み・問合せ 板倉町総合  
農業振興協議会（農業振興係）  
☎82-6137

日時 9月21日（水） 午前10時  
～正午

場所 役場3階大会議室  
対象 里親制度の説明および  
里親をされているかたとの座  
談会を希望されるかた

申込み 不要。当日、直接会  
場へお越しください。

問合せ 東部児童相談所  
☎57-6111

### 町営住宅入居者募集

#### 入居者募集住宅

海老瀬団地（大字海老瀬71  
09-1）3LDK（62・2㎡）  
3戸

#### 主な入居資格

- 町内に在住または在勤で同  
居親族があるかた（単身入居  
の特例制度あり）
- 住宅に困窮しているかた
- ※そのほかに収入基準などの  
制限があります。

入居時期 入居決定後随時

選考方法 申込み順に決定

問合せ 計画管理係  
☎82-6151

### 県営住宅入居者募集

入居資格 現在住宅に困窮し  
ているかた（収入制限あり）。

### キュウリ栽培 新規就農者を募集

邑楽館林地域は全国有数の  
大規模なキュウリの産地です。  
この産地を今後とも維持発展  
させていくには、農業の担い  
手を確保・育成することが重  
要です。

町やJAなどで組織する邑  
楽館林施設園芸等担い手受入  
協議会では、本格的にキュウ  
リ栽培に取り組む熱意のある  
かたを募集します。

募集要件 邑楽館林地域に居  
住し就農できるかた

募集人数 若干名

○現地説明会

期日 10月15日（土）

※開催時間については事務局  
までお問い合わせください。

申込締切 10月12日（木）

その他 キュウリ栽培の農業  
体験を10月下旬頃に実施予定  
です。

農業体験後に面接を実施し、  
その後農家での実践的研修を  
行います。

問合せ 邑楽館林施設園芸等  
担い手受入協議会事務局（邑  
楽館林農業協同組合 園芸企  
画課内）

☎73-4991

単身可。連帯保証人不要）  
入居可能日 当選後、入居資  
格審査の結果、承認され次第  
個別に案内

申込期間 9月1日（木）～15日（木）

申込方法 所定の申込用紙を  
郵送

申込用紙・募集案内配布場所  
県住宅供給公社、県土木事務  
所および町計画管理係

※募集内容の詳細は、県住宅  
供給公社などで配布する募集  
案内でご確認ください。入居  
者は公開抽選で選定します。

申込み・問合せ 県住宅供給  
公社

☎027-223-5811

<http://www.gunma-jk.or.jp>

### 屋外広告物 美化キャンペーン

9月1日～10日は国土交通  
省が定める「屋外広告物適正  
化旬間」です。群馬県では、  
9月1日～30日を「屋外広告  
物美化キャンペーン」実施期  
間として、違反簡易広告物の  
除却作業や違反広告物の是正  
指導など、屋外広告物の適正  
表示に向けた取り組みを重点  
的に実施します。

板倉町で屋外広告物を設置

### ぐんま県民カレッジ オープンキャンパス

日時 10月1日（土）・8日（土）・  
22日（土）（3回連続講座） 午  
前10時～正午

場所 太田合同庁舎202会  
議室（太田市西本町60-27）

講師 築瀨大輔、群馬県立女  
子大学群馬学センター准教授

テーマ 人物でたどる中世渡  
良瀬川世界の歴史

費用 無料

対象 東毛地区在住または在  
勤で3回とも受講できるかた

定員 約30人

申込期限 9月22日（木）

問合せ 東部教育事務所生涯  
学習係

☎31-7151

### 第27回いたくら福祉まつり 中止のお知らせ

10月16日に開催を予定し  
ていた「第27回いたくら福  
祉まつり」は、新型コロナウイルスの  
影響により中止が決定され  
ましたのでお知らせします。

問合せ 社会福祉係  
☎82-6133

○社会福祉協議会  
☎82-3900

### 福祉バザー 中止のお知らせ

本年度の「福祉バザー」  
は、新型コロナウイルスの影響によ  
り中止が決定されましたの  
でお知らせします。

問合せ 社会福祉協議会  
☎82-3900

### いたくら商工祭 中止のお知らせ

本年度の「いたくら商工  
祭」は、新型コロナウイルスの影響  
により中止となりましたの  
でお知らせします。

問合せ 板倉町商工会  
☎82-0224

### まちコン 邑楽館林婚活パーティー

このイベントは、千代田町  
が主催し、板倉町が共催する  
婚活イベントです。

日時 10月29日（土） 午後5時  
30分（受付） 午後6時（開始）

場所 ヴィラ・デ・マリアージュ  
太田（大泉町寄木戸1）

参加条件

男性 25～45歳の独身で邑楽  
郡館林市に在住・在勤のかた

女性 25～45歳の独身のかた

で居住地・勤務地は問いません

定員 男性50人・女性50人  
（応募者多数の場合は抽選と  
なります）

参加費 男性 4,000円  
女性 2,000円

※詳細は、QRコードからご  
確認ください。

問合せ 千代田町企画財政課  
企画調整係

☎86-7007

板倉町企画財政課企画調整係  
☎82-6125



# くらし

## ぐんま創業スクール 受講生募集

創業に必要な基本的ノウハウと、創業後の顧客獲得や売上アップの極意を学ぶ「ぐんま創業スクール」(特定創業支援事業)を開催します。

【前橋会場】群馬県商工会連合館(前橋市関根町3-8-1)  
10月2日、9日、16日、23日、30日(各日曜日)全5回  
【太田会場】太田市新田商工会本所(太田市新田金井町607)  
11月13日、20日、27日、12月4日、11日(各日曜日)全5回  
時間は、全コース午前10時～午後4時、内容は両会場共通  
対象 県内で創業を予定しているかた、起業に興味・関心のあるかた  
定員 各コース20人(応募多数の場合は締切後選考)、いずれか1会場のみ可  
受講料 無料

主催 群馬県商工会連合会  
申込み 群馬県商工会連合会ホームページから申込書をダウンロードし、9月9日までにメール・ファクス・郵送にて申込み

【技能講習のお知らせ】  
栃木県立真南産業技術専門学校  
3次元機械CAD基礎  
定員 10人  
実施期間 10月18日(火)～20日(木) 午前9時～午後4時  
費用 3,580円  
2級電気工事施工監理技術試験(学科)受験対策  
定員 10人  
実施期間 10月19日(水)～21日(金) 午前9時～午後4時  
費用 3,580円  
3次元機械CAD応用  
定員 10人  
実施期間 10月25日(火)～27日(木)

## 県立多々良沼公園 9月のイベント

▼野菜即売会  
日時 9月10日(土) 午前9時30分～午後12時30分  
場所 松沼南駐車場エントランス広場  
▼親子テニス教室  
日時 9月23日(祝) 午前9時～10時  
場所 ボランティアセンター1前多目的広場  
費用 親子2人 1,000円  
対象年齢 3歳～小学生  
持ち物 タオル 飲み物  
▼青空ヨガ教室  
日時 9月25日(日) 午前10時

問合せ 商工観光係  
☎82-6139  
○板倉町商工会  
☎82-0224

【ハローワーク太田・館林熊谷  
合同就職面接会】  
日時 10月19日(水) 午後1時～4時  
場所 ヴィラ・デ・マリアー  
ジュ太田(大泉町寄木戸1)  
内容 26社(予定)による面接会  
申込み 事前予約制  
問合せ ハローワーク館林  
☎75-8609

【土地価格などの  
無料相談会を開催】  
県(公社)群馬県不動産鑑定士協会では、土地価格などの無料相談会を開催します。  
日時 10月3日(月) 午前10時～午後3時  
場所 館林市役所  
内容 不動産鑑定士が、土地・建物価格や地代、家賃などの相談に応じます。  
問合せ 県地域創生課  
☎027-2226-2306  
○(公社)群馬県不動産鑑定士協会  
☎027-243-3077

【行政書士無料相談会】  
日時 10月8日(土) 午前10時～午後3時  
場所 城沼公民館(館林市1-22-22)  
内容 群馬県行政書士会館林支部会員による行政書士業務に関する相談(相続・遺言、土地・建物、権利義務・事実

証明、各種営業許可など)  
費用 無料  
※要予約。秘密は厳守します。  
問合せ 群馬県行政書士会館林支部  
☎55-1177

【第5回緑化講座】  
秋から冬にかけての落葉樹のせん定の基本的なポイントを学びます。  
日時 10月20日(木) 午前10時～正午  
場所 群馬県緑化センター(邑楽町中野)  
テーマ そこが知りたかった落葉樹のせん定の仕方  
募集人数 16人  
受付開始 10月3日(月) 午前8時30分(定員になり次第締め切り)  
費用 無料  
※毎週木曜日午前10時～午後3時まで「緑の相談室」を開設して、相談員が相談に応じています。電話での相談も受け付けております。  
また、緑化講座は「群馬県民カレッジ連携講座」として認定されています。  
問合せ 群馬県緑化センター  
☎88-7188

【寄附受納】  
物品寄附  
福富昇 様  
館林領五郡農家水配鑑(歴史資料として)

【ひとりでお悩み相談ください～人権相談～】  
窓口相談を希望のかた(予約制) ☎82-6131(戸籍年金係)  
秘密は厳守します。  
電話相談を希望のかた  
みんなの人権110番  
☎0570-003-110  
子どもの人権110番(通話料無料)  
☎0120-007-110  
女性の人権110番  
☎0570-070-810  
(平日午前8時30分～午後5時15分)

水道の手続き、水道の漏水や濁り、工事の申込み、各種証明など水道に関する問合せは  
群馬県東部水道企業団館林支所  
☎0276-80-3201  
※休日・夜間の場合は、自動音声ガイダンスに切り替わります。切り替わるまで電話を切らず、アナウンスに従って用件をお伝えください。  
○板倉営業所(役場窓口内)は、水道料金の支払い、口座振替申込み、給水開始・休止の手続きができます。

【小山市(栃木県)】  
犯罪被害者等支援巡回パネル展  
犯罪被害者等の置かれている現状や被害者等支援の必要性について、パネル展示を行います。  
期間 10月11日(火)～13日(木)  
※最終日は正午まで  
場所 小山市役所1階 多目的スペース  
問合せ 小山市民生活安心課  
☎0285-1219282

【加須市(埼玉県)】  
甘くてヘルシーイチジクが食べ頃です  
埼玉県内1位の作付面積を誇る加須産イチジクを、ぜひご賞味ください。  
販売場所 JAほくさい騎西農産物直売所  
問合せ JAほくさい騎西農産物直売所  
☎0480-7316776

【古河市(茨城県)】  
古河文学館テーマ展「永井路子(ながいみちこ)が描く鎌倉殿と御家人たち」  
貴重な資料を通して、直木賞受賞作家である永井氏が描こうとした鎌倉時代の実像に迫ろうとする展示が楽しめます。  
期間 10月25日(火)まで  
時間 午前9時～午後5時(入館は午後4時30分まで)  
休館日 毎週日曜日(9月19日を除く)、9月20日(火)  
場所 古河文学館(古河市中央町3-10-21)  
費用 大人200円、小中高生50円  
問合せ 古河文学館  
☎0280-1211129



# くらしの情報

## いたくらお知らせメール



携帯電話やパソコンのメール機能を利用した防犯・防災・緊急・町の情報配信を行っています。登録は、町ホームページまたは、QRコードから可能です。

## まちの動き

人口 13,959人(-1)  
うち外国人 502人(+3)  
男 6,997人(+1)  
女 6,962人(-2)  
世帯数 5,867戸(+6)  
( )内は前月比 令和4年8月1日現在

## 今月の税金

固定資産税(3期)  
国民健康保険税(3期)  
介護保険料(3期)  
後期高齢者医療保険料(3期)  
○納税は口座振替が便利です  
○納付書のかたはコンビニ、PayPay、LINEPayでも納められます  
問合せ 収税係  
☎82-6129

## 事故と犯罪の発生状況

7月1日～7月31日

	累計	前年比
人身事故	5件 (20件)	-6
物件事故	10件 (104件)	+26
侵入窃盗	1件 (16件)	+9
乗物盗難	1件 (6件)	+1
詐欺	0件 (0件)	0
住居侵入	0件 (5件)	+1
その他の事件	4件 (33件)	+4

※( )内は令和4年1月からの累計

○町ホームページ  
☎https://www.town.itakura.gunma.jp/



インフォメーション

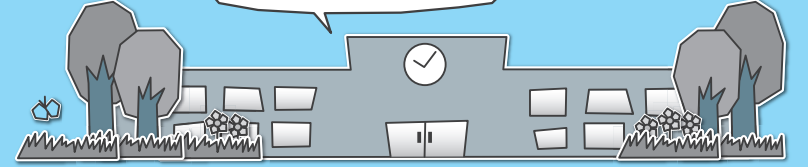

各教室へ参加を希望されるかたは各施設までお電話でお申し込みください。

各施設お問合せ先

中央公民館 ☎82-2435 海洋センター ☎82-0858  
 東部公民館 ☎82-1241 わたらせ自然館 ☎82-1935  
 南部公民館 ☎82-1424 文化財資料館 ☎91-4018  
 北部公民館 ☎77-1855

受講生募集

中央公民館  
寄せ植え教室

日時 9月29日(木) 午前10時～11時30分  
 内容 季節の花で寄せ植えをします。

対象 成人10人  
 材料費 2,000円  
 持参品 ゴム手袋  
 受付期間 9月8日(木)～18日(日)



東部公民館  
手作りパン教室

日時 9月29日(木)・10月5日(水) (全2回) 午前9時30分～11時30分  
 内容 生地から手作りします。  
 1回目 コーンチーズ  
 2回目 カレンズ

対象 成人6人

材料費 各回700円程度  
 持参品 エプロン・三角巾・持ち帰り容器  
 受付期間 9月7日(水)～18日(日)

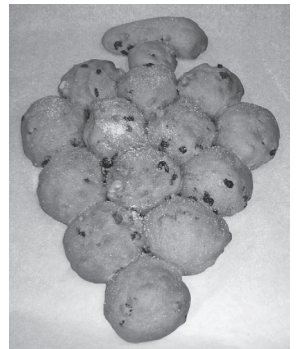

東部公民館  
陶芸体験教室

日時 10月1日(土)・8日(土)・22日(土) (全3回) 午前9時30分～正午  
 内容 初歩から始める作陶  
 1回目 カップ&ソーサー  
 2回目 好きな作品1点  
 対象 成人10人  
 材料費 500円  
 持参品 エプロン・タオル・雑巾  
 受付期間 9月6日(火)～16日(金)

東部公民館  
書道教室(上期)

日時 10月13日(木)・20日(木)・27日(木) (全3回) 午前10時～

正午

内容 毛筆の基礎を学びます。

対象 成人10人  
 材料費 300円  
 持参品 書道道具一式(お持ちでないかたにはお貸しします)  
 受付期間 9月9日(金)～30日(金)

南部公民館  
絵手紙教室

日時 9月30日(金)・10月7日(金) (全2回) 午前10時～11時45分  
 内容 季節の草花や青果などを描きます。  
 対象 成人10人  
 材料費 200円  
 受付期間 9月6日(火)～17日(土)

南部公民館  
ツールペイント教室

日時 10月21日(金)・28日(金)・



10月21日(金)・28日(金)・

出展 あわじ麗水会  
 入場料 無料

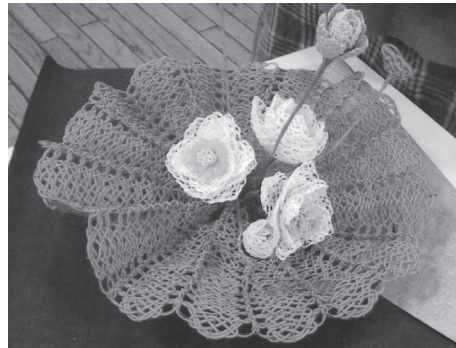

おしらせ

小学校へ入学する前に  
就学時健康診断

令和5年度に小学校へ入学するお子さんを対象に就学時健康診断を各小学校で実施します。

保護者同伴のうえ、受診してください。

当日、体調不良などで受診ができない場合は、総務学校係へ連絡してください。

日程

○東小学校 10月7日(金)  
 ○西小学校 10月11日(火)  
 受付時間 午後1時～1時10分  
 問合せ 総務学校係  
 ☎82-6153

第43回板倉町民文化祭の中止について

10月29日(土)・30日(日)に開催を予定していた「板倉町民文化祭」につきましては、新型コロナウイルス感染症拡大防止と、参加者や来場者の健康と安全・安心を最優先に考慮し、開催中止を決定しました。

関係者の皆様にはご迷惑をおかけしますが、ご理解いただきますようお願いいたします。

問合せ 生涯学習係  
 (中央公民館)



中央公民館  
板中美術部・家庭生活部作品展  
 期間 9月10日(土)～29日(木)  
 時間 午前9時～午後5時  
 ※最終日は午後3時まで

イベント

中央公民館  
絵本読み聞かせ

日時 9月17日(土) 午前10時30分～11時30分  
 内容 読み聞かせボランティアである「たんぽぽおはなし会」が、絵本や紙芝居などの読み聞かせを行い、手軽に作れる簡単な工作を行います。  
 対象 幼児・小学校低学年の親子5組  
 場所 中央公民館2階和室  
 受付期間 9月8日(木)～16日(金)

わたらせ自然館  
水引作品展  
 期間 10月6日(木)～16日(日)  
 時間 午前9時～午後4時30分(最終日は午後3時まで)  
 内容 繊細で美しい創作水引作品を展示します。



11月4日(金)・11日(金) (全4回) 午後1時30分～3時30分  
 内容 木のぬくもりを感じられる干支飾りの置物にトールペイントで来年の干支である「うさぎ」を描きます。  
 対象 成人10人  
 材料費 2,000円  
 持参品 エプロン・手拭きタオル  
 受付期間 9月8日(木)～21日(水)

北部公民館  
ヨガ教室

日時 10月22日(土)・29日(土)・11月5日(土)・12日(土) (全4回) 午前10時～正午  
 内容 心と身体を整えることを目的にヨガをします。  
 対象 成人15人  
 持参品 ヨガマット  
 受付期間 9月8日(木)～22日(木)

New Assistant Language Teachers

新しい外国語指導助手(ALT)として、アメリカ合衆国出身のアンドリュー・アルポーさん(写真:左端)、ドニアル・タライさん(写真:中央)が板倉町に来ました。

アンドリューさんは板倉中学校を担当します。また、ドニアルさんは西小学校を担当します。オラエド・オパラさん(写真:右端)は引き続き東小学校を担当します。皆さん、よろしくお願いいたします。

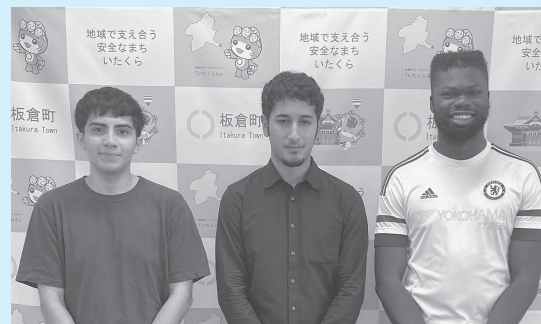



# 広報いたくら 9 スケジュール

- 板倉町役場(町) 82-1111
- 保健センター(保) 82-3757
- 海洋センター(海) 82-0858
- 福祉センター(福) 82-3900
- 児童館(児) 82-2270
- 環境下水道係 82-6132

日 Sun	月 Mon	火 Tue	水 Wed	木 Thu	金 Fri	土 Sat
<b>【定休日および休館日のお知らせ】※詳しくはお問い合わせください</b> ○各公民館：月曜日および祝日 ○海洋センター：月曜日および祝日翌日 ○わたらせ自然館：月・火曜日および祝日の翌日 ○文化財資料館：月曜日 ○福祉センター：土・日曜日および祝日 ○児童館：日曜日および祝日						
4	5	6	7	8	9	10
	1.2区、9~15区 ◆水道料金口座振替日(1区、2区、10区の一部、11区~15区) ◆こあら学級(保健センター) ◆えいごであそぼう(児童館)	3区~8区 ◆おたのしみ広場(児童館)	窓口延長 1.2区、9~15区 3区~8区	1.2区、9~15区 ◆ふれあい相談会(館保) ◆ばおばお(保健センター) ◆おはなし会(児童館)	3区~8区	
11	12	13	14	15	16	17
	1.2区、9~15区 ◆えいごであそぼう(児童館)	3区~8区 ●行政相談(役場) ●法律相談(役場) ◆1、2歳児童館(児童館)	窓口延長 3区~8区 1.2区、9~15区	1.2区、9~15区 ◆自転車マナーアップデート(毎月15日) ◆おはなし会(児童館)	3区~8区 ◆県民防犯の日(毎月16日)	◆チャレンジ広場(児童館)
18	19	20	21	22	23	24
◆第17回板倉町ソフトボール協会杯争奪大会(大蔵公園)	敬老の日 1.2区、9~15区	3区~8区	窓口延長 1.2区、9~15区 3区~8区 ◆秋の全国交通安全運動(~30日まで) ◆0歳児童館(児童館)	1.2区、9~15区 ◆おはなし会(児童館)	秋分の日 3区~8区	
25	26	27	28	29	30	10/1
◆高齢者交通安全日(毎月25日)	1.2区、9~15区 ●農地相談(役場) ◆えいごであそぼう(児童館)	3区~8区	窓口延長 3区~8区 1.2区、9~15区 ◆乳児健診(保健センター) ◆1歳児相談(保健センター)	1.2区、9~15区 ◆ばおばお(保健センター) ◆おはなし会(児童館)	3区~8区 ◆町税・保険料納期限	◆県民交通安全日(毎月1日) ◆防災ラジオ定期放送
2	3	4	5	6	7	8
	1.2区、9~15区 ◆こあら学級(保健センター)	3区~8区	窓口延長 1.2区、9~15区 3区~8区 ◆水道料金口座振替日(3~9区、10区の一部)	1.2区、9~15区 ●ストレス・こころの相談(館保) ◆おはなし会(児童館)	3区~8区	

## 定例相談

- 行政相談 午前10時~正午
- 法律相談(要予約) 午後1時~4時
- 農地相談(要予約) 午後1時30分~4時
- 社会福祉協議会相談情報 ボランティア何でも相談(毎週月~金 祝日除く) 午前9時~午後5時
- 保健センター相談・教室情報 子どもの相談(要予約) ばおばお 9月8日 ことばの成長 9月29日 子育ての悩み
- 健康相談(要予約) 午前10時~11時30分
- 館林保健福祉事務所相談情報 ストレス・こころの相談(要予約) 午後1時30分~3時
- ふれあい相談会(要予約) 午後1時15分~3時30分
- 館林保健福祉事務所 保健係 72-13230
- くらしの相談窓口 (休館日を除く毎日) 午前8時30分~午後5時

広報いたくら 2022年9月号 No.818

〒374-0192 群馬県邑楽郡板倉町大字板倉2682番地1  
Tel.0276-82-1111 Fax.0276-82-1300  
URL http://www.town.itakura.gunma.jp

発行 板倉町役場 編集 総務課情報広報係