

広報

ITAKURA TOWN PUBLIC RELATIONS

# いたくさ



今月の表紙

ぐんまの水郷のコスモス風景

 マチイロ



広報紙をスマホに配信します



# 水環境を守る 合併処理浄化槽

## 浄化槽とは

浄化槽は、微生物の働きなどを利用して汚水を浄化し、きれいな水にして放流するための施設です。

各家庭の敷地内に設けられていることもあり、とても身近な汚水処理施設ですが、「浄化槽法」という法律によってさまざまなことが定められています。

## 単独処理と合併処理

家庭に設置する浄化槽には、単独処理浄化槽と合併処理浄化槽があります。

単独処理浄化槽はトイレの排水のみを浄化するもので、台所やお風呂、洗濯などで出る生活雑排水は処理をしないまま水路などに流してしまいます。

それに対して、合併処理浄化槽はトイレの排水だけでなく、ほかの生活雑排水も集めて浄化するので、環境に優しい施設です。

## 新規単独浄化槽は禁止に

浄化槽法施行以前は、トイレの排水だけを処理し、その他の生活雑排水は未処理のまま水路などに流す単独処理浄化槽が主流でした。

しかし、処理されないまま流される生活雑排水は、河川を汚濁させるなど、環境に与える悪影響が問題とされた結果、平成13年4月1日から、浄化槽法によって単独処理浄化槽の新規設置が禁止されることになりました。

## 合併浄化槽への転換

単独処理浄化槽から合併処理浄化槽に替えることを「転換」といいます。浄化槽法により単独処理浄化槽の新規設置が禁止されましたが、単独処理浄化槽の使用者は合併処理浄化槽への転換に努めるものとされました。

町では、合併処理浄化槽への転換などに対して支援を行っています。

## 補助制度があります

町では、町内にお住まいのかたを対象に、浄化槽の設置や転換撤去に係る費用の補助金交付事業を行っています。補助金交付額については左記のとおりです。

### 新規設置・転換撤去の補助金額

#### 8～10人槽の場合

新規設置  
340,000円

転換撤去  
490,000円

#### 6～7人槽の場合

新規設置  
256,000円

転換撤去  
406,000円

#### 5人槽※の場合

新規設置  
198,000円

転換撤去  
348,000円

※「人槽（にんそう）」とは浄化槽の大きさの目安であり、一般家庭における最小値は5人槽です。



撤去した単独処理浄化槽から発見された穴

問合せ 環境下水道係  
8216132

単独処理浄化槽を使用しているかたは、補助制度をぜひ活用し、合併処理浄化槽への転換を積極的にご検討ください。

単独処理浄化槽は、かなりの老朽化が進んでいると考えられます。実際に単独処理浄化槽から、合併処理浄化槽へ転換が行われた中で、撤去された単独処理浄化槽に大きな穴が空いている事例もありました。

多くの単独処理浄化槽は、かなりの老朽化が進んでいると考えられます。実際に単独処理浄化槽から、合併処理浄化槽へ転換が行われた中で、撤去された単独処理浄化槽に大きな穴が空いている事例もありました。

## 老朽化が進む単独浄化槽

## 合併処理浄化槽が汚水を処理するイメージ

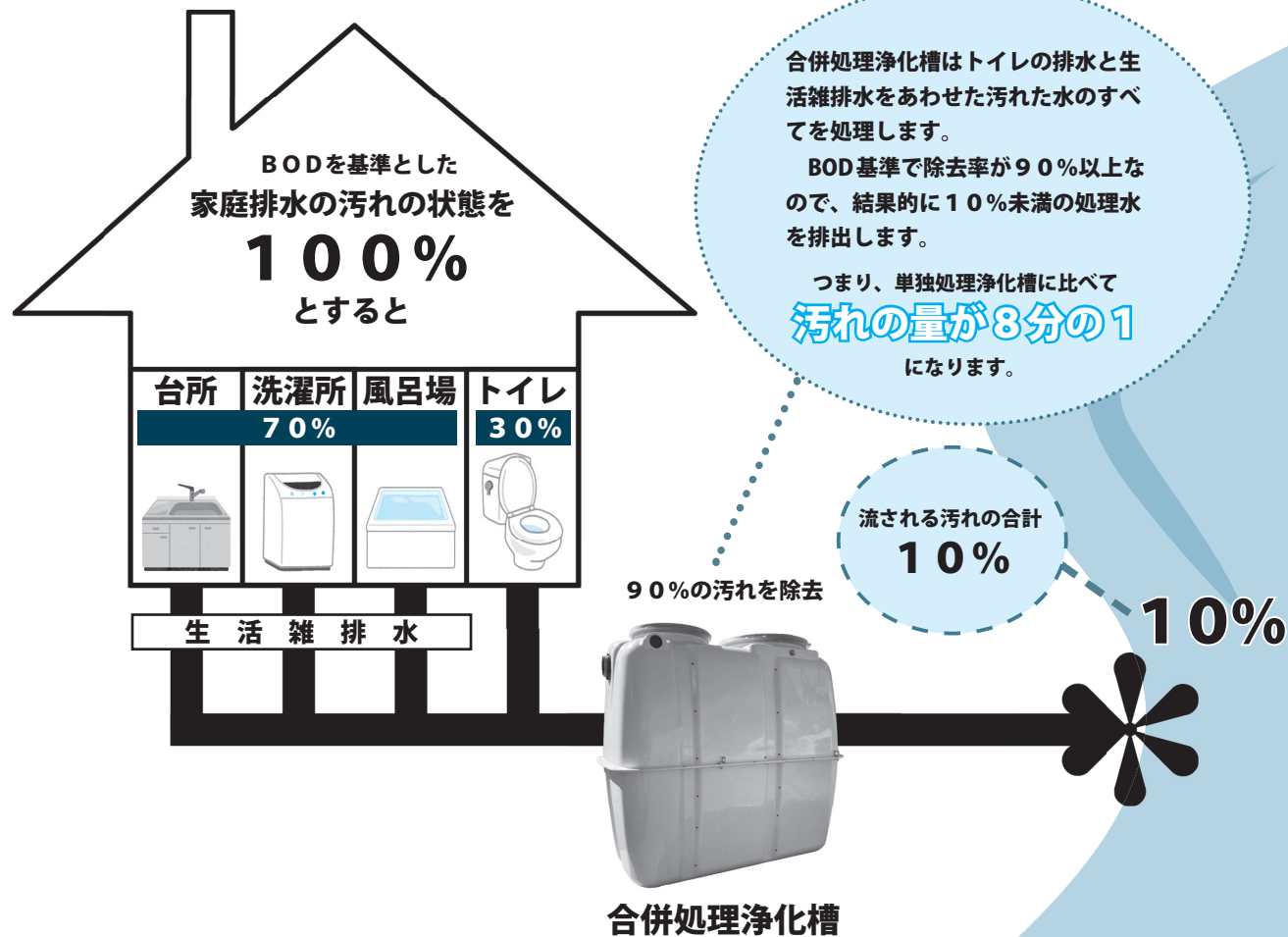

## 単独処理浄化槽が汚水を処理するイメージ

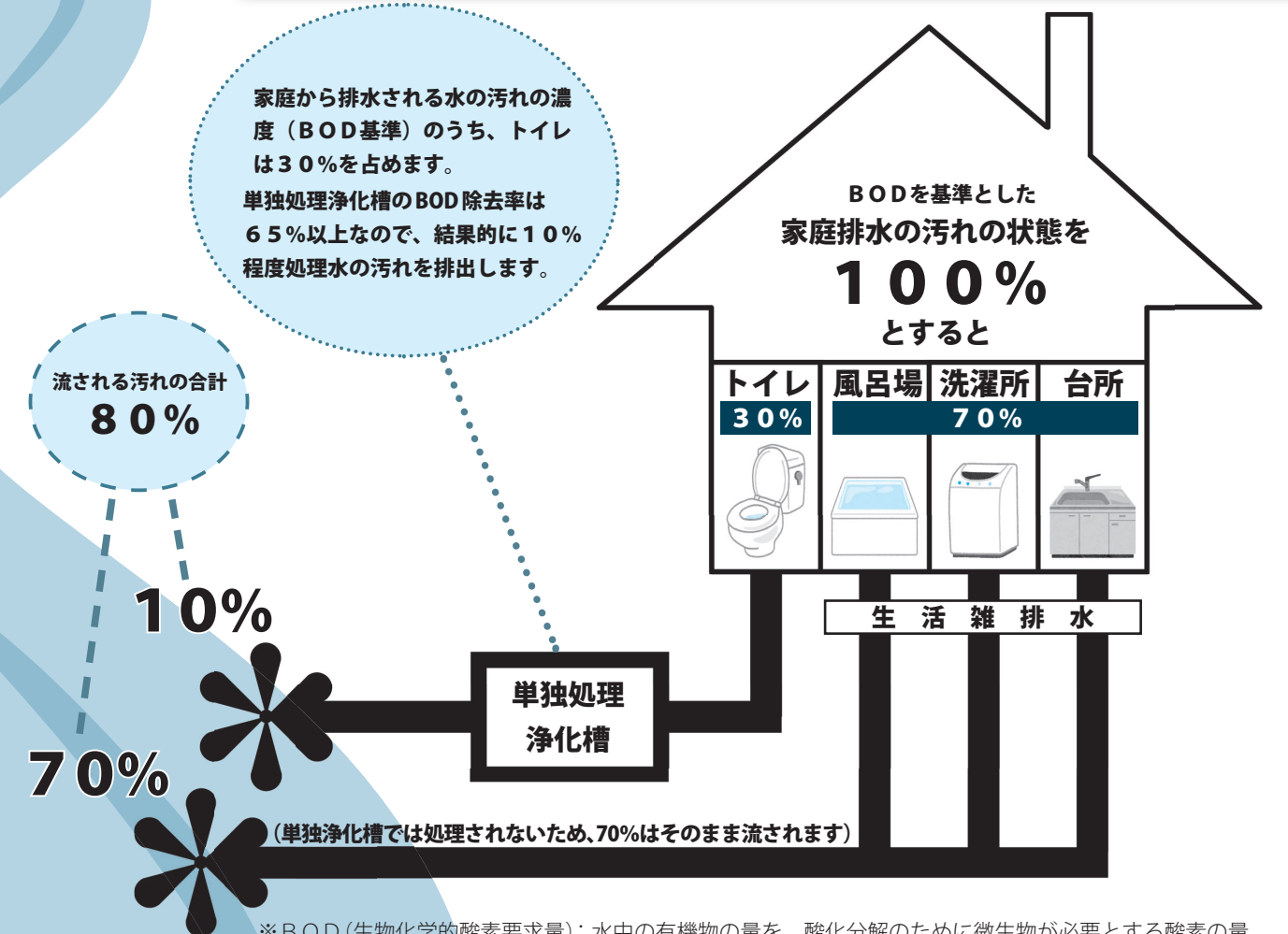

※BOD（生物化学的酸素要求量）：水中の有機物の量を、酸化分解のために微生物が必要とする酸素の量で表したもので、最も一般的な水質指標の一つ。値が大きいほど水質は悪いといえます。

第3行政区では、(公財)群馬県市町村振興協会の市町村振興宝くじの交付金などを財源とする「魅力あるコミュニティ助成事業」を活用して、初中集落センターのトイレを水洗化するなどの改修工事を行いました。

宝くじの収益金は、こうした市町村の住みよいまちづくりのために活用されています。

問合せ 行政庶務係  
☎82-6122



宝くじ交付金  
魅力あるコミュニティ助成事業

町は、本年10月1日を基準日として、次のすべての条件に該当する高齢者を、在宅で1年以上継続して介護している介護者に対して介護慰労金を支給します。

**支給要件**

- ▼被介護者が町内在住で65歳以上であること
- ▼介護保険制度の要介護度4

または5の状態が1年以上継続していること

▼介護保険制度のショートステイ(短期入所)や入院などにより、在宅を離れた期間が100日以内であること

**支給額** 12万円

**申請期限** 11月22日(火)

問合せ 介護高齢係  
☎82-6135



介護慰労金  
在宅で介護している介護者に支給します

30,000球のLEDが冬のまちを彩ります

**期間** 12月1日～令和5年1月末を予定

**時間** 午後5時～9時頃まで

**場所** 役場庁舎敷地内

新型コロナウイルス感染症拡大の影響により、町の各種行事が中止となっています。そこで、町では町民をはじめ多くの人々が楽しみ、新たな町の魅力として広く発信することで、地域の活性化にもつながるイルミネーション事業を実施します。新型コロナウイルス感染症の早期収束を願うとともに、医療従事者等の皆さまへの感謝と応援の気持ちを込めて点灯します。町役場庁舎敷地内に約30,000球のLEDライトを設置し、冬のまちを彩ります。

イルミネーションをご観覧いただく際には、通行車両等に十分ご注意ください。また、路上駐車は他の通行車両や歩行者等の迷惑となります。お車で越しの場合は、役場庁舎敷地内の駐車場をご利用ください。

出店しませんか

イルミネーション点灯期間中、板倉町役場庁舎敷地内に移動販売車・露店型店舗の出店を募集します。出店を希望する場合は、町ホームページにて内容をご確認のうえ、企画調整係までお申し込みください。

問合せ 企画調整係

☎82-6125

【入札結果】 予定価格が250万円(税込み)を超えるものを掲載。全ての入札結果および詳細は町ホームページに掲載しています。 問合せ 財政係 ☎82-6126

執行日	件名	場所	予定価格(税抜) 設計金額(税抜)	最低制限価格 (税抜)	落札金額 (税抜)	落札率	落札者
9月22日(木)	令和4年度 道路メンテナンス補助事業 第五号橋外1橋 橋梁補修工事	岩田地内	1,761万円	1,232万円	1,630万円	92.6%	三郷建設工業(株)
9月22日(木)	令和4年度 町道3128号線 道路改良工事	海老瀬地内	1,061万円	742万円	1,040万円	98.0%	(有)坂田建設
9月22日(木)	令和4年度 町道1272号線 道路改良工事	板倉地内	1,017万円	711万円	995万円	97.8%	福地建設(有)
9月22日(木)	令和4年度 道路メンテナンス補助事業 谷新田2号橋 橋梁補修設計業務委託	下五箇地内	719万円	なし	314万円	43.7%	技研コンサル(株)
10月18日(火)	令和4年度 町道1186号線 道路改良工事	板倉地内	1,235万円	864万円	1,215万円	98.4%	尾崎建設(株)
10月21日(金)	新型コロナウイルス感染症対応地方創生臨時交付金事業 板倉町立板倉中学校体育館エアコン整備工事	板倉中学校体育館	3,259万円	2,281万円	2,930万円	89.9%	(有)岩崎設備



新型コロナ対策事業  
町内で使える商品券を皆さまへ

新型コロナウイルス感染症拡大に伴う経済活動への影響に加え、エネルギー、食料品価格などの物価高騰の影響を受けている町民皆さまの負担軽減を図るため、町内で使える商工会商品券を交付します。

**対象者**  
10月21日現在、板倉町の住民基本台帳に記録されている全てのかた

**交付額**  
1人につき3,000円分(1,000円券×3枚)

**使用できる場所**  
○板倉町商工会商品券取扱店の登録のある店舗でご利用ください。

**使用期限**  
令和5年1月31日(火)まで

**配布方法**  
世帯主あてに、同一世帯員分を簡易書留で郵送します。

**交付予定**  
11月中を予定

**その他**  
○商品券は、現金と引き換えができません。  
○商品券は、利用額が額面に

見本



満たない場合、釣り銭は出ません。

○国や地方公共団体などへの支払い(税金・電気・ガス・水道料金などの公共料金)には使えません。

○換金性の高い物(有価証券、商品券、ビール券、図書券、切手、プリペイドカードなど)の購入はできません。

※予定は変更となる可能性があります。

問合せ 商工観光係  
☎82-6139

ひとりで悩まずご相談ください～人権相談～  
窓口相談を希望のかた (予約制) ☎82-6131 (戸籍年金係)  
秘密は厳守します。

電話相談を希望のかた  
みんなの人権110番  
☎0570-003-110

子どもの人権110番(通話料無料)  
☎0120-007-110

女性の人権110番  
☎0570-070-810  
(平日午前8時30分～午後5時15分)

Jアラート情報伝達試験  
防災ラジオでも配信されます

11月16日(水) 午前11時

地震、津波、武力攻撃などの発生時に備えた、全国瞬時警報システム(Jアラート)の試験放送が、防災ラジオを通じて行われます。受信状況を確認してください。

問合せ 安全安心係 ☎82-6123

録音機能付き電話で  
特殊詐欺を撃退

自動応答、通話自動録音機能を備えた電話機や、電話線と電話機の間に接続して録音機能を有する機器の購入に対して補助金を交付します。

**対象** 世帯全員が町税などの滞納がなく、町内に住民登録があり実際に居住している65歳以上のかた

※一世帯につき1台限り補助金額

購入費用の2分の1以内  
ただし上限金額6,000円  
千円未満切り捨て

**申請方法**  
購入した日から1年以内に左記のものをそろえて提出してください。

- 申請書
- 領収書
- 機能が確認できるパンフレットまたは取扱説明書

※申請書は、安全安心係または町ホームページにあります。

問合せ 安全安心係  
☎82-6123

**募集概要**  
町民と行政の協働によるまちづくりを普及促進し、魅力ある地域社会を実現するため、町民が自ら企画し、実施する公共性のある事業に対して、予算の範囲内で補助金を交付します。

**募集团体**  
次のいずれかに該当する団体が対象です。  
ただし、宗教、政治または営利活動を目的とする団体や、設立趣旨、活動内容から補助の対象として不相当と認められる団体は対象となりません。

- ▼町内の住民自治組織
- ▼町内に事務所を置く特定非営利活動法人（NPO法人）
- ▼町内に本拠を置く住民団体（ボランティア団体、各種団体など）

**対象事業**  
○町内における地域課題の解決を促進し、地域の活性化につながる事業  
○公共性のある事業  
○住民の労力提供などがある事業



まちづくり協働事業  
協働事業に参加する団体を募集します



問合せ 企画調整係  
☎82-6125

**申込募集期間** 随時募集  
**申込方法** 事業の内容について、企画調整係にご相談ください。その後、申請書などの関係書類を提出していただきます。詳細は、町ホームページで確認ください。

**補助額** 事業に直接必要となる経費の範囲内で、30万円を限度とします。

**募集概要**  
○他の補助金を受けていない事業  
○年度内に実績報告書を提出できる事業  
○他の法律、条例等に反しない事業  
※他に委託するだけの事業や単に物を買うだけの事業は対象となりません。

激増しています 性感染症

梅毒

「梅毒」～梅毒の報告が過去最多～

10月現在、梅毒の全国の報告数が過去最多ペースとなっています。約7割が男性ですが、10～20歳代では女性の割合が多く報告されています。

【どんな病気】

梅毒トレポネーマという病原菌による感染症で、性的接触などによってうつる感染症です。

感染したあと、経過した時期によって、症状の出現する場所や内容が異なります。

早期の薬物治療で完治が可能ですが、検査や治療が遅れたり放置すると、長期間の経過で脳や心臓に重大な合併症を起こすことがあります。時に無症状のまま進行するため、治ったことを確認しないで途中で治療をやめてしまわないことが重要です。また完治しても、感染を繰り返すことがあり、再感染の予防が必要です。

妊婦が感染すると、胎盤を通して胎児に感染します。

【相談先】

○心配なことがある場合は、医療機関を受診しましょう。  
○各保健所（保健福祉事務所）で、性感染症に関する無料相談・検査を行っています。

問合せ 館林保健福祉事務所 72-3230

マイナンバーカード休日の申請・交付

平日に来庁できないかのために申請受付と交付を行います。  
※予約制です。平日の開庁時間内に必ず電話予約してください。

日程	11月19日(土)・12月10日(土)・17日(土)	
時間	午前9時～午後5時	
場所	役場1階住民環境課（3番カウンター）	
	南部公民館	11月13日(日) 午前9時～午後1時
	東部公民館	11月20日(日) (申請の受付のみ)
	北部公民館	11月27日(日)
	中央公民館	12月10日(土)

▼申請の場合  
○本人確認書類 ○個人番号カード交付申請書（お持ちのかた）

▼交付の場合  
○役場から送付されたはがき「マイナンバーカード交付・電子証明書発行通知書」（裏面に住所、氏名を記載） ○通知カード ○本人確認書類 ○住民基本台帳カード（お持ちのかた）

予約・問合せ 戸籍年金係 ☎82-6131  
（平日午前8時30分～午後5時15分、水曜日は午後7時15分まで）  
※最大2万円分のマイナポイントを取得するには、12月末までにマイナンバーカードを申請する必要があります。申請はお早めに。

水道の手続き、水道の漏水や濁り、工事の申込み、各種証明など水道に関する問合せは

群馬東部水道企業団館林支所  
☎0276-80-3201

※休日・夜間の場合は、自動音声ガイダンスに切り替わります。切り替わるまで電話を切らず、アナウンスに従って用件をお伝えください。  
○板倉営業所（役場窓口内）は、水道料金の支払い、口座振替申込み、給水開始・休止の手続きができます。

献血にご協力ください

健康エンジョイポイント

日時 11月30日(水)  
○午前9時30分～11時45分  
○午後1時～3時30分  
場所 中央公民館2階 講座室（役場北側駐車場に駐車すると便利です）  
問合せ 社会福祉係 ☎82-6133

電力・ガス・食料品等価格高騰緊急支援給付金

電力・ガス・食料品等の価格高騰による負担増を踏まえ、住民税非課税世帯等に対し、一世帯当たり5万円を支給します。

給付対象 次のいずれかに該当する世帯

▼住民税非課税世帯

令和4年9月30日時点で板倉町に住民登録があり、世帯全員の令和4年度住民税均等割が非課税の世帯。

▼家計急変世帯

予期せず令和4年1月から12月までの間に家計が急変し、世帯全員のそれぞれの年収見込額が非課税相当となる世帯。

※いずれも課税されているかたの扶養親族等のみからなる世帯は対象外です。

申請方法など

▼住民税非課税世帯

対象となる世帯には、町から確認書を郵送します。内容を確認し、必要事項を記入のうえ、返送してください。

▼家計急変世帯

申請時点で住民登録のある市町村への申請が必要です。申請書に必要事項を記入し、必要書類を添えて、申請してください。

申請書は社会福祉係にあります。詳しくはお問い合わせください。

給付額 一世帯あたり5万円（住民税非課税世帯、家計急変世帯問わず、一世帯一回限り）

申請期限 令和5年1月31日

問合せ 社会福祉係 ☎82-6133



歳末たすけあい運動  
配分希望世帯の申請を受け付けます

「歳末たすけあい運動」は、町民の皆さんから集められる募金により、新たな年を迎える時期に支援を必要とする人たちが地域で安心して暮らすことができるよう、配分金や日用品などをお配りし、みなで支え合うあたたかい地域づくりを目的としています。

**配分対象者**  
板倉町内に住民登録があり、6か月以上居住している世帯全員が住民税非課税の世帯で、次の条件のいずれかに該当する世帯。  
ただし、同敷地内の課税者に扶養されているかたや生活保護世帯などは対象外となります。

- ▼満70歳以上のひとり暮らし世帯
- ▼満70歳以上の高齢者のみの世帯（ひとり暮らし世帯を除く）
- ▼要介護3以上の認定を受けているかたのいる世帯
- ▼中学3年生以下の児童を養育しているひとり親（母子・父子）世帯（ただし、対象と

なる子の親が世帯主であること）

▼次の障害者手帳をお持ちのかたのいる世帯  
身体障害者手帳1・2級  
療育手帳A  
精神保健福祉手帳1・2級

▼その他特別な事情により支援が必要な世帯

**申請方法**  
前記の条件を満たしており、配分を希望する世帯のかたは、役場福祉課または老人福祉センター内の社会福祉協議会、地区民生委員へお問い合わせください。

「配分金受給申請書」をお渡しいたしますので、記入のうえ提出してください。

**受付期間**  
11月1日(火)～25日(金)（土・日、祝日は除く）午前9時～午後5時

**申込み・問合せ**  
○社会福祉係  
☎82-6133  
○社会福祉協議会  
☎82-3900

11月30日は  
「人生会議の日」

国は11月30日（いい看取り・看取られ）を「人生会議の日」とし、人生の最終段階に自分が望む医療やケアについて考える日と定めました。

町では、医療版エンディングノート「MOTTE」もしものときに想いを伝える手帳」と生活版エンディングノート「大切なかたへの絆ノート」を無料配布しています。

このエンディングノートを活用して、ご家族などの大切なかたとこれからの人生について話し合ってみませんか。

なお、エンディングノートに関する出前講座も承ります。

**配布場所** 役場介護高齢係窓口  
**問合せ** 介護高齢係  
☎82-6135

# 健康

## 11月30日まで 子宮頸がんの個別検診

医療機関	
公立館林厚生病院	館林市成島町262-1
土井レディスクリニック	館林市苗木町2599-128
真中医院	館林市本町3-4-5
まりレディスクリニック	館林市木戸町648
小西医院	千代田町赤岩西4-5
井上医院	邑楽町中野213

券を発送しています。歯周病は細菌感染症で、放置すると全身に広がり悪影響を及ぼします。この機会にぜひ歯周病検診を受診しましょう。

**対象者** 30・40・50・60・70歳のかた（令和5年4月1日時点）

**内容** 問診、歯・歯周組織などのチェック、歯科相談、ブラッシング指導

**料金** 500円 ※検診をしたうえで治療行為が行われた場合、治療費は別途本人負担となります。

**受診方法** 実施医療機関へ事前に予約後、受診案内通知（受診券）を医療機関に持参し、受診してください。

**受診期間** 11月30日（水）まで

**実施場所** 館林邑楽歯科医師会加入指定医療機関（受診券の裏面にてご確認ください）

**その他** 受診券を紛失したかたは再発行できます。

**問合せ** 保健センター  
☎82-3757

町では、20歳以上の女性を対象に子宮頸がん検診を実施しています。子宮頸がんは20代後半から増えるがんです。早期発見で9割以上治るといわれています。この機会にぜひお申し込みください。

**個別検診実施期間**  
11月30日（水）まで

**自己負担金** 500円（70歳以上のかた・令和4年度無料クーポン対象者は無料）

**申込み・問合せ** 保健センター  
☎82-3757

**11月30日まで  
お得な歯周病検診**

対象者には、5月末に受診券を発送しています。歯周病は細菌感染症で、放置すると全身に広がり悪影響を及ぼします。この機会にぜひ歯周病検診を受診しましょう。

**対象者** 30・40・50・60・70歳のかた（令和5年4月1日時点）

**内容** 問診、歯・歯周組織などのチェック、歯科相談、ブラッシング指導

**料金** 500円 ※検診をしたうえで治療行為が行われた場合、治療費は別途本人負担となります。

**受診方法** 実施医療機関へ事前に予約後、受診案内通知（受診券）を医療機関に持参し、受診してください。

**受診期間** 11月30日（水）まで

**実施場所** 館林邑楽歯科医師会加入指定医療機関（受診券の裏面にてご確認ください）

**その他** 受診券を紛失したかたは再発行できます。

**問合せ** 保健センター  
☎82-3757

**出張！認知症サポーター養成講座**

友人や地域のかたと一緒に、認知症について学んでみませんか。都合の良い日程、場所

**健康の鉄人教室  
筋骨アップ教室**

町内の柔道整復師が講師となり、筋力と骨力向上のため

**健康相談**

認知症や依存症、統合失調症などの精神疾患の相談のほか、「対人関係がうまくいかない」「何もやる気にならず外出もままならない」「他人や家族にひどく暴力的に対応してしまう」「不安が先立ち何も手につかない」などをはじめめとする、さまざまな心の不安や心配ごとの相談を受け付けます。

ご本人だけでなく、ご家族だけの相談も受け付けます。相談は、精神科医師との個別相談で、予約制です。

**日時** 11月24日（水） 午後1時



に講師が出張します。

**申込要件** おおむね5人以上のグループで申し込み

**日時** 希望の日時をご指定ください。（講座時間60分〜90分）

**場所** 公民館、集会所または自宅など、皆さんが集まりやすい場所をご指定ください。

**講師** 地域包括支援センター職員

**内容** 認知症の基礎知識（症状、治療法、予防法について）

**対応のポイント**

**費用** 無料

**申込み** 代表のかたが、開催希望日の1か月前までにご連絡ください。時間帯や実施方法など、ご要望があれば可能な限り柔軟に対応します。

**問合せ** 介護高齢係  
☎82-6135

の講話と体操を行います。健康のために元気な体の基礎作りを始めませんか。

**日時** 11月30日（水） 午後1時30分〜3時

**場所** 海洋センター

**講師** まちだ接骨院 町田柔道整復師

**募集人数** 30人（定員に達し次第締め切ります）

**受付開始** 11月16日（水） 午前8時30分

**問合せ** 介護高齢係  
☎82-6135

## 「こころの健康相談」

認知症や依存症、統合失調症などの精神疾患の相談のほか、「対人関係がうまくいかない」「何もやる気にならず外出もままならない」「他人や家族にひどく暴力的に対応してしまう」「不安が先立ち何も手につかない」などをはじめめとする、さまざまな心の不安や心配ごとの相談を受け付けます。

ご本人だけでなく、ご家族だけの相談も受け付けます。相談は、精神科医師との個別相談で、予約制です。

**日時** 11月24日（水） 午後1時

**30分**

**場所** 役場1階中会議室

**担当** 脇園知宜 医師（つづじメンタルホスピタル）

**申込み・問合せ** 社会福祉係  
☎82-6133

**（金）（必着）**

**試験日** 12月6日（火）

**試験科目**

- 学科試験 国語総合（現代文のみ） 数学Ⅰ
- 面接試験

**二次募集**（一時募集で定員に満たなかった場合のみ実施）

**願書受付** 令和5年1月4日（水）〜11日（水）（必着）

**試験日** 令和5年1月17日（火）

**試験科目**

- 学科試験 小論文 数学Ⅰ
- 面接試験

**受験資格** 高等学校を卒業した者または令和5年3月卒業

**公立館林高等看護学院  
学生募集**

**募集人数** 40人（推薦入学含む）

**修業年限** 3年

**一時募集**

**願書受付** 11月7日（月）〜25日

**訓練生募集**

**栃木県立県南産業技術専門学校**

**募集人数** 5人

**訓練期間** 令和5年1月6日

見込みの者、高等学校卒業程度認定試験合格者

**試験会場** 公立館林高等看護学院

**受験料** 20,000円

出願書類など詳細はお問い合わせください。

**問合せ** 公立館林高等看護学院  
☎73-7175

〜6月22日（6か月）

**募集期間** 12月2日まで

**▼CAD基礎科**

**募集人数** 10人

**訓練期間** 令和5年1月6日〜3月24日（3か月）

**募集期間** 12月2日まで

※受講料は無料です。ただし、テキスト代、作業服代、訓練生総合保険、諸経費は受講者負担になります。

**問合せ** 栃木県立県南産業技術専門学校  
☎0284-91-0803

## 電池の処分方法

電池の種類によって、回収場所が異なります  
ごみステーションでは回収を行っていません

### 乾電池・ボタン電池

各公民館、役場庁舎にある回収ボックスに入れてください。  
※いたくらしサイクルセンターへ直接持ち込むこともできます。

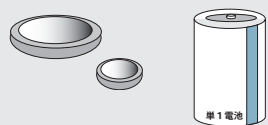

### 小型充電式電池

町では回収できません。  
使えなくなった充電式電池は、販売店や家電量販店などの協力店に回収を依頼してください。



※小型充電式電池の回収協力店などの情報は、電池メーカーなどが会員となって設立された「一般社団法人」BRCのホームページをご覧ください。  
☎ <https://www.jbrc.com>

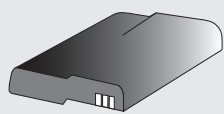

**問合せ** 環境下水道係 ☎82-6132

【広告】

有料広告掲載欄

【広告】

有料広告掲載欄

【広告】

有料広告掲載欄

【広告】

有料広告掲載欄

【広告】

有料広告掲載欄

# くらし

## ぐんま緑の県民税



森林環境教育



クビアカツヤカミキリ対策事業

群馬県は、県土の3分の2を森林が占めています。

県では、大切な森林を守り、育て、次世代に引き継いでいくために、「ぐんま緑の県民税（通称）」により、さまざまな施策に取り組んでいます。また当町では、ぐんま緑の県民税を活用して児童生徒への森林環境教育およびクビアカツヤカミキリ対策事業を実施しています。

ご協力をお願いします。

### 問合せ

○税の使い道など森林保全に関すること

県環境森林部森林保全課  
027-2226-3278  
○税の仕組みに関すること  
県総務部税務課  
027-2226-2196

### 警察が行う 犯罪被害者支援について

警察では、犯罪被害者にあわれたかたやご家族が安心して暮らせるようさまざまな支援を行っています。

#### 情報提供

刑事手続や裁判で利用できる制度、各種相談窓口などの情報を提供します。

#### 経済的負担の軽減

特定の犯罪により傷害を負った場合に、医療費などの一部を警察が支出するなど、被害にあわれたかたの経済的な負担を軽減する制度があります。

#### 精神的負担の軽減

安心して被害の届出や相談ができるよう犯罪被害者相談電話を設置しているほか、カウンセリング体制を整備しています。

### 安全の確保

同一の犯人から、再度危害を受けないように、防犯指導や立ち寄り警戒を行うほか、さまざまな機材を活用して安全対策を講じます。

犯罪被害者給付制度および国外犯罪被害者慰金等支給制度

故意の犯罪行為により、死亡、負傷または疾病が生じた場合および日本国外における故意の犯罪行為により死亡、障害が残った場合に、遺族や被害者本人に対して、国が一時的に支給する制度があります。（審査により減額または不支給になることがあります）  
なお、詳しくは県警ホームページをご覧ください。

問合せ 館林警察署警務課  
75-00110



### ボーイスカウト館林1団 体験・見学会

日時 11月27日(日)  
午前の部 10時～11時30分  
午後の部 1時30分～3時

方法について学びます。

日時 12月11日(日)  
午前の部 午前10時～正午  
午後の部 午後2時～4時  
場所 群馬県緑化センター  
(邑楽町中野)

テーマ 冬の玄関を彩る寄せ植えづくり  
募集人数 各回16人  
受付開始 11月28日(月) 午前8時30分(定員になり次第締め切り)  
費用 3,000円

問合せ 群馬県緑化センター  
88-17188  
※緑化センターでは、毎週末

場所 茂林寺(駐車場奥の広場)

対象 4歳以上の児童  
持ち物 水筒、雨具、防寒着、動きやすい格好  
費用 無料  
申込み 不要(当日会場へ)

問合せ 館林市役所生涯学習課  
47-5167

### 県立多々良沼公園 11月のイベント

▼日本遺産「里沼」ワークショップ 多々良沼講座  
苔玉をつくろう

日時 11月19日(土) 午前10時～11時  
場所 県立多々良沼公園ボラ

ンテアセンター会議室  
費用 1,800円  
募集人数 20人(ぐんま電子

申請受付システム 11月5日(土)午前9時～)

共催 館林市教育委員会

▼多々良沼県民探鳥会  
日時 11月20日(日) 午前9時～正午

集合場所 野鳥と湿原のエリア  
野鳥観察棟駐車場  
費用 500円(中学生以下無料)  
持ち物 双眼鏡、名札(住所氏名、生年月日、連絡先)

曜日の午前10時～午後3時まで「緑の相談室」を開設して、専門の相談員が庭木や花の作り方、管理の仕方などの相談に応じています。電話での相談も受け付けています。

また、緑化講座は「群馬県民カレッジ連携講座」として認定されています。

### 寄附受納

○一般寄附  
明治安田生命保険相互会社  
太田支社 様  
金301,500円



## 関東どまんなか サミット情報

### 野木町(栃木県)

野木ホフマン館のメタセコイアが見頃です

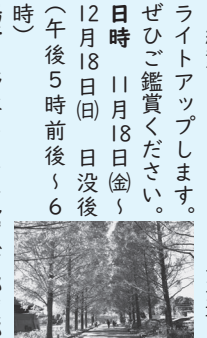

紅葉したメタセコイア並木道をライトアップします。ぜひ鑑賞ください。  
日時 11月18日(金)～12月18日(日) 日没後(午後5時前後～6時)  
場所 野木ホフマン館(下都賀郡野木町大字野木3324-110)  
問合せ 野木ホフマン館  
0280-13316667

### 栃木市(栃木県)

栃木市立美術館が、旧栃木市役所跡地(栃木市入舟町)に11月3日(祝)に開館します。展覧会の内容については、ホームページをご覧ください。  
開館時間 午前9時30分～午後5時(入館は午後4時30分まで)  
休館日 月曜日(祝日の場合は翌日)、祝日の翌日(土・日・祝の場合)は開館)・年末年始・展示替えの整理期間  
観覧料 展覧会により異なります  
問合せ 栃木市立美術館  
0282-12515300

### 小山市(栃木県)

第12回「開運のまちおやま検定」にチャレンジしませんか  
合格者には合格証と副賞を、満点合格者と1級合格者にはさらにおやまブランド品をプレゼントします。  
日時 11月26日(土) 午前10時～11時30分  
対象 3級(どなたでも可)、2級(3級合格者)、1級(2級合格者)  
料金 一般1,000円(1級のみ2,000円)、高校生以下500円  
会場 小山市役所2階大会議室2a,b  
定員 50人(先着)  
申込み 11月11日(金)までに受験料を添えて小山市観光協会へ直接申し込み  
問合せ (一社) 小山市観光協会  
0285-13014772

### 加須市(埼玉県)

第10回渡良瀬遊水地まつり in KAZO  
内容 レンタサイクル、模擬店など  
日時 11月27日(日) 午前9時30分～午後3時  
場所 渡良瀬遊水地芝生サッカーグラウンドおよび渡良瀬遊水地内  
問合せ 実行委員会事務局(加須市北川辺総合支所地域振興課)  
0280-6212111

### 古河市(茨城県)

古河菊まつり  
古河市菊花会の会員が1年かけ丹精込めて育てた約1,800鉢の菊花を展示します。  
日時 10月29日(土)～11月20日(日) 午前9時～午後4時(20日は午後3時まで)  
場所 サンワ設計ネーブルパーク(古河市駒羽根620)  
費用 200円(高校生以下無料)  
問合せ (一社) 古河市観光協会  
0280-12311266

# くらしの情報

●●●●● いたくらお知らせメール ●●●●●



スマートフォン・パソコン用QRコード  
携帯電話用QRコード  
携帯電話やパソコンのメール機能を利用した防犯・防災・緊急・町の情報配信を行っています。登録は、町ホームページまたは、QRコードから可能です。

## ●●●●● まちの動き ●●●●●

人口 13,930人(-17)  
うち外国人 501人(-3)  
男 6,986人(-4)  
女 6,944人(-13)  
世帯数 5,874戸(0)  
( )内は前年比 令和4年10月1日現在

## ●●●●● 今月の税金 ●●●●●

固定資産税(4期)  
国民健康保険税(5期)  
介護保険料(5期)  
後期高齢者医療保険料(5期)  
○納税は口座振替が便利です  
○納付書のかたはコンビニ、PayPay、LINEPayでも納められます  
問合せ 収税係  
82-6129

## ●●●●● 事故と犯罪の発生状況 ●●●●●

	累計	前年比
人身事故	3件 (27件)	-6
物件事故	18件 (146件)	+42
侵入窃盗	8件 (25件)	+15
乗物盗難	1件 (7件)	-1
詐欺	0件 (0件)	0
住居侵入	1件 (6件)	+2
その他の事件	2件 (38件)	+5

※( )内は令和4年1月からの累計

○町ホームページ

https://www.town.itakura.gunma.jp/

インフォメーション

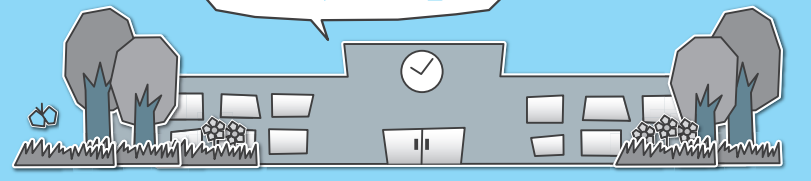

各教室へ参加を希望されるかたは各施設までお電話でお申し込みください。

- 各施設お問合せ先**
- 中央公民館 ☎82-2435 海洋センター ☎82-0858
  - 東部公民館 ☎82-1241 わたらせ自然館 ☎82-1935
  - 南部公民館 ☎82-1424 文化財資料館 ☎91-4018
  - 北部公民館 ☎77-1855

**イベント**

**中央公民館**  
**小中学生絵画コンクール入賞作品展**  
 期間 11月8日(火)～20日(日)  
 時間 午前9時～午後5時  
 ※最終日は午後3時まで  
 内容 町小中学生絵画コンクールの入賞作品を展示します。  
 場所 中央公民館2階ロビー

**中央公民館**  
**絵本読み聞かせ**  
 日時 11月19日(土) 午前10時30分～11時30分  
 内容 読み聞かせボランティア

**中央公民館**  
**文化協会展示芸能発表会**  
 1日目 12月10日(土)  
 ○開会式 午前9時30分  
 ○発表部門  
 時間 午前10時～12時30分  
 内容 民謡・マジック・太極拳・よさこい・郷土芸能・稲妻太鼓・新舞踊など  
 ○展示部門  
 時間 午前9時～午後3時  
 内容 油彩画・陶芸・ちぎり絵・書道・革工芸・絵手紙・機織り作品など  
 2日目 12月11日(日)



**東部公民館**  
**東部公民館利用団体発表・展示会**  
 期日 11月20日(日)  
 時間 午前9時30分  
 ○発表部門  
 大正琴・コーラス・ピアノ・ハープ・フォークダンス  
 ○展示部門  
 ステンドグラス・陶芸・写真・絵画・書道・ポタニカルアート・クラフト

**東部公民館**  
**クリスマスリース作り**  
 日時 11月26日(土) 午前10時～11時30分  
 内容 かやの木おはなし会のかたと一緒に、木のつるや木の実を使ったクリスマスリース作りを行います。  
 対象 幼児・小学生10人  
 ※幼児は保護者同伴  
 材料費 無料  
 受付期間 11月9日(水)～18日(金)

**北部公民館**  
**北部公民館祭り**  
 期日 11月27日(日)  
 時間 午前9時30分  
 ○発表部門  
 ヒップホップダンス・民謡・コーラス・バンド演奏・レコード鑑賞など  
 ○展示部門  
 山野草・陶芸・絵手紙・公民館講座及び北保育園児作品など  
 ○体験コーナー  
 茶道・輪投げ・くじ引き・ディスクターゲット・射的・将棋対局・ヨーヨー釣りなど

**わたらせ自然館**  
**第12回ポップワークスグループ展**  
 期間 12月1日(木)～11日(日)  
 時間 午前9時～午後4時30分  
 ※最終日は午後3時まで  
 内容 東毛地域で活動する若手作家たちの絵画・イラスト・アクセサリー・写真等の

**中央公民館**  
**ブックリサイクル**  
 図書室で使わなくなった本を有効利用するため、ご来館の皆さまに無償で提供します。1人10冊までお持ち帰りのみです。本を入れるためのかばんや袋などを持ってください。  
 期間 12月10日(土)～23日(金)  
 時間 午前9時～午後5時  
 ※最終日は午後3時まで  
 場所 中央公民館2階ロビー  
 問合せ 生涯学習係(中央公民館)



**東部公民館**  
**クリスマスパン教室**  
**健康エンジヨイポイント**  
 日時 12月14日(水)・21日(水)  
 午後1時30分～午後3時30分  
 内容 シュトロールン  
 2回目 クリスマスリースの



**南部公民館**  
**ハーバリウム教室**  
**健康エンジヨイポイント**  
 日時 12月1日(木)・8日(木)・15日(木) 午後1時30分～3時30分  
 内容 瓶の中にプリザーブドフラワーなどを専用オイルに浸し、みずみずしい状態で花や植物を鑑賞する新感覚のインテリアフラワーを作ります。  
 対象 成人10人  
 材料費 1・2回目 1,500円



**北部公民館**  
**四季の園芸教室**  
**健康エンジヨイポイント**  
 日時 11月20日(日)・12月25日(日) 午前10時～正午

**北部公民館**  
**スマホ教室**  
**健康エンジヨイポイント**  
 日時 12月9日(金)・16日(金)  
 午前10時～11時30分  
 内容 ラインの活用法  
 1回目 ラインの活用法  
 2回目 スマホの活用法  
 対象 成人15人  
 参加費 無料  
 受付期間 11月8日(火)～20日(日)



新型コロナウイルス感染症の影響により、変更または中止になる場合があります。あわせて当面の間、公民館等の主催事業における募集対象は「町内(在住・在勤)のかた」とさせていただきます。ご自宅検温し、マスク着用のうえで参加ください。

受講生募集

**中央公民館**  
**寄せ植え教室**  
**健康エンジヨイポイント**  
 日時 12月3日(土) 午前10時～11時30分  
 内容 季節の花で寄せ植えをします。  
 対象 成人10人  
 材料費 3,000円  
 持参品 園芸用手袋  
 受付期間 11月8日(火)～22日(火)

**パン**  
 対象 成人6人  
 ※応募者多数の場合は抽選  
 材料費 各回700円程度  
 持参品 エプロン・三角巾・持ち帰り容器・クリスマス用飾り  
 受付期間 11月8日(火)～15日(火)

**南部公民館**  
**太極拳教室**  
**健康エンジヨイポイント**  
 日時 12月2日(金)・9日(金)・16日(金) 午前10時～11時30分  
 内容 ゆっくりとした動きで無理なく運動ができる太極拳を習います。  
 対象 成人12人  
 参加費 無料  
 持参品 タオル・飲み物・上履き  
 受付期間 11月9日(水)～19日(土)

**内容**  
 1回目 クリスマス向け寄せ植え  
 2回目 お正月向け寄せ植え  
 対象 成人10人  
 材料費 2,000円  
 1回目 2,000円  
 2回目 3,000円  
 持参品 園芸用手袋  
 受付期間 11月8日(火)～13日(日)





## 水防学校 水害と備えを学ぶ

10月5日(水)、合の川水防センターで西小学校4年生を対象に水防学校が開催されました。NHK前橋放送局の気象予報士で防災士の<sup>にいむらみさと</sup>新村美里さんによる講演のほか、利根川上流河川事務所職員によるクイズ形式の学習や災害対策車の説明、下五箇地区洪水避難タワーの見学をしました。

講師の新村さんは「避難の時、子どもが家族などに避難を呼びかけることはとても大切なことです」と話してくれました。

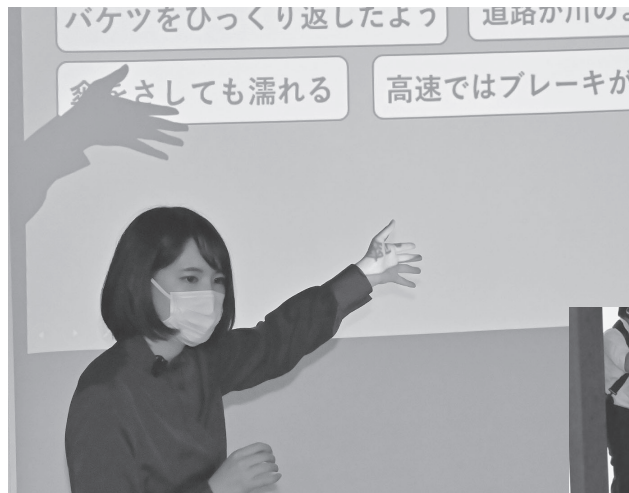

## 西小学校運動会 力を出し切る

10月15日(土)、西小学校で運動会が行われました。

児童たちは、徒競走やダンス、綱引き、鼓笛パレードなど、これまで練習してきた成果を発揮してそれぞれが力を出し切りました。

また、学年を超えた「根気団」「やる気団」「勇気団」「元気団」という4つの団になり、互いに競い合いました。

## 板倉保育園運動会 元気いっぱい

10月4日(火)、板倉保育園で運動会が行われました。園児たちは、この日のために練習してきた成果を、かわいく、頼もしく披露できました。



## 認知症サポーター養成講座 認知症にやさしいまちづくり

10月20日(木)、北部公民館で認知症サポーター養成講座が開催されました。認知症サポーターは認知症を正しく理解して、ご本人や家族などを応援する人です。

この日は13人のかたが受講し、脳の仕組みや症状、治療、対応方法などを楽しく学びました。



# 広報いたくら 11

## スケジュール

- 板倉町役場(町) 82-1111
- 保健センター(保) 82-3757
- 海洋センター(海) 82-0858
- 福祉センター(福) 82-3900
- 児童館(児) 82-2270
- 環境下水道係 82-6132

広報いたくら 2022年11月号 No.820

〒374-0192  
群馬県邑楽郡板倉町大字板倉2682番地1  
Tel.0276-82-1111 Fax.0276-82-1300  
URL http://www.town.itaikura.gunma.jp

発行 板倉町役場

編集 総務課情報広報係

日 Sun	月 Mon	火 Tue	水 Wed	木 Thu	金 Fri	土 Sat
		1 3区~8区 ◆県民交通安全日(毎月1日) ◆防災ラジオ定期放送	2 窓口延長 1,2区、9~15区 3区~8区	3 文化の日 1,2区、9~15区	4 3区~8区	5
6 ◆クリーン運動の日(町内一斉清掃活動) ◆第23回板倉町野球連合会杯争奪野球大会(渡良瀬グラウンド)	7 1,2区、9~15区 ◆水道料金口座振替日(1区、2区、10区の一部、11区~15区) ◆こあら学級(保健センター) ◆いごであそぼう(児童館)	8 3区~8区 ◆行政相談(役場) ◆法律相談(役場) ◆おたのしみ広場(児童館)	9 窓口延長 3区~8区 1,2区、9~15区 ◆ふれあい相談会(館保) ◆3歳児健診(保健センター)	10 1,2区、9~15区 ◆ストレス・こころの健康相談(館保) ◆おはなし会(児童館)	11 3区~8区	12 ◆チャレンジ広場(児童館)
13 ◆第22回ソフトテニスまつり(中央公園テニスコート)	14 1,2区、9~15区 ◆いごであそぼう(児童館)	15 3区~8区 ◆自転車マナーアップデー(毎月15日)	16 窓口延長 1,2区、9~15区 3区~8区 ◆県民防犯の日(毎月16日) ◆0歳児健診(児童館)	17 1,2区、9~15区 ◆おはなし会(児童館)	18 3区~8区 ◆子育て講習会(児童館)	19
20	21 1,2区、9~15区 ◆いごであそぼう(児童館)	22 3区~8区 ◆1・2歳児健診(児童館)	23 勤労感謝の日 3区~8区 1,2区、9~15区	24 1,2区、9~15区 ◆こころの健康相談(役場) ◆おはなし会(児童館)	25 3区~8区 ◆高齢者交通安全日(毎月25日) ◆ばおばお(保健センター)	26
27 ◆第20回板倉町少年野球新人大会(渡良瀬グラウンド) ◆健康ウォーク	28 1,2区、9~15区 ◆農地相談(役場) ◆いごであそぼう(児童館)	29 3区~8区	30 窓口延長 ◆町税・保険料納期限 ◆乳児健診(保健センター) ◆1歳児相談(保健センター)	12/1 1,2区、9~15区 ◆ストレス・こころの健康相談(館保) ◆おはなし会(児童館) ◆県民交通安全日(毎月1日) ◆防災ラジオ定期放送 ◆冬の県民交通安全運動(~10日まで)	2 3区~8区	3
4 ◆第28回板倉町バスケットボール交流大会(板倉高校体育館)	5 1,2区、9~15区 ◆水道料金口座振替日(3~9区、10区の一部) ◆こあら学級(保健センター) ◆いごであそぼう(児童館)	6 3区~8区	<p><b>【定休日および休館日のお知らせ】※詳しくはお問い合わせください</b></p> <p>○各公民館：月曜日および祝日</p> <p>○海洋センター：月曜日および祝日翌日</p> <p>○わたらせ自然館：月・火曜日および祝日の翌日</p> <p>○文化財資料館：月曜日</p> <p>○福祉センター：土・日曜日および祝日</p> <p>○児童館：日曜日および祝日</p>			

◎窓口延長は、毎週水曜日午後7時15分まで ◎その他、各イベント・催し物については、町ホームページのイベントカレンダーをご覧ください

- 🗑️ 可燃ごみ収集日(生ごみを含む)
- 🗑️ 資源ごみ収集日(古紙類・小型家電・容器包装プラスチック・ペットボトル・プラスチック)
- 🗑️ かん・びん・危険物収集日

定例相談
<ul style="list-style-type: none"> <li>◆行政相談 午後2時~4時</li> <li>◆法律相談(要予約) 午後1時~4時</li> <li>◆農地相談(要予約) 午後1時30分~4時</li> <li>◆社会福祉協議会相談情報 ボランティア何でも相談(毎週月・金 祝日除く) 午前9時~午後5時</li> <li>◆保健センター相談・教室情報 子どもの相談(要予約) 11月25日 からだとこころの成長 健康相談(要予約) 午前10時~11時30分</li> <li>◆館林保健福祉事務所相談情報 ストレス・こころの相談(要予約) 午後1時30分~3時</li> <li>◆ふれあい相談会(要予約) 午後1時15分~3時30分</li> <li>◆お問い合わせ 館林保健福祉事務所 保健係 ☎72-3230</li> <li>◆くらの相談窓口 (休館日を除く毎日) 午前8時30分~午後5時</li> </ul>
<ul style="list-style-type: none"> <li>☎ 北部公民館 77-1855</li> <li>☎ 南部公民館 82-1424</li> <li>☎ 東部公民館 82-1241</li> <li>☎ 中央公民館 82-2435</li> </ul>